

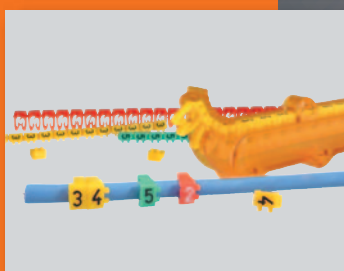

B

Označování vodičů a kabelů

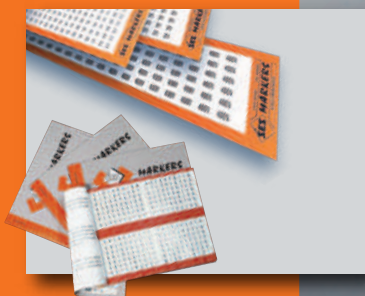

B1 - označovací karty

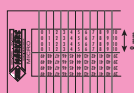

B1/1
označovací karty
SES-MARKERS®
E 8 mikropotisk

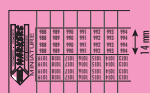

B1/2
označovací karty
SES-MARKERS®
E 14 potišťené

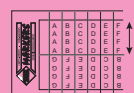

B1/3
označovací karty
SES-MARKERS®
E 19



B1/9
označovací karty-
sešítky
SES-MARKERS®



B1/9
Značkovací archy
SES-EV s mož-
ností tisku LASE-
Rem



B1/10
ochranný lak pro
SES-MARKERS®

B2 - označovací karty s etiketou

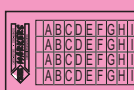

B2/1
etikety
SPOT-IT S 9



B2/2
etikety
SPOT-IT S 13



B2/3
etikety
SPOT-IT S 19

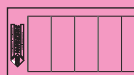

B2/7
etikety **SPOT-IT**
speciální serie

B3 - označovací karty ke značení trubkového vedení

B4 - označovací pásek



B3/1
označující karty
pro trubkové ve-
dení vzduch. a
kosmických letů



B4/1
označovací box s
pásky
SES-MARKERS®

B5 - označovací systém PLIOGRAPH



B5/1
sortimentní kufr
PLIOGRAPH^{Plus}



B5/2
označovací kroužky
PLIOGRAPH^{Plus}

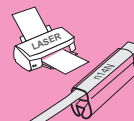

B5/2
označovací kroužky
PLIOGRAPH^{Plus}

B6 - označovací kroužky z gumy



B6/1
označovací
kroužky
**HELAVIA-TWIN +
LASER-ONE**



B6/2
trhací označující
pouzdra **HELAVIA**



B6/3
označující kroužky
**SILAVIA-TWIN +
LASER-ONE**

B7 - označovací kroužky PLIO®



B7/1
trhací označující
kroužky
PLIO-V-MARKERS



B7/2
označující kroužky
PLIO-M-MARKERS

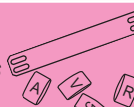

B7/3
nosič popisu

B8 - označovací svorky



B8/1 **PLIO-
GRIP**
popis na tvaru

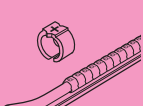

B8/2 **PLIO SNAP +®**
popis na tvaru

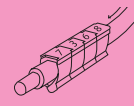

B8/3
označující svorky
PLIO-CLIP

B9 - označovací pouzdra z gumy



B9/1
označovací pouz-
dra
**HELAVIA LASER
HELAVIA-TWIN**



B9/2
označovací pouz-
dra
**SILAVIA LASER
SILAVIA-TWIN**



B9/3
označovací pouz-
dra
PLIO

B10 - různý

B11 - označovací materiál



B10/1
kabelová pouzdra
ER & EC



B10/2
potišťené izolované
žilové koncové du-
tinky **PLIO**

B10 - různý

B11 - označovací materiál



B11/1
potišťené nosné
štítky **PLIO®
LASER** gravíro-
vané



B11/2
potišťené nosné
štítky **PLIO®
LASER** gravíro-
vané



B11/3 Novinka
označovací štítek
LASER

B12 - držák etiket



B12/1
Identifikační nosiče
a štítky
potisknutelné LA-
SEREM



B12/1 Novinka
PLIO CLIC
Identifikační nosiče
a štítky
potisknutelné LA-
SEREM



B12/4
označovací štítek
FB



B12/9
PLIOMARK maxi



B12/10
PLIOMARK minox

B13 - razící nástroje

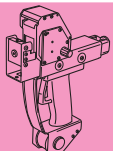

B13/1
thermo razící
kleště a přístroje
pro kulaté vodiče

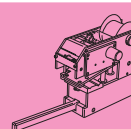

B13/2
Tepelně tisknoucí
jednotka
SES-LOEPFE



B13/5
mechanické
vytlačovací kleště
SES-VETTOR

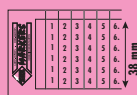

B1/4
označovací karty
SES-MARKERS®
E 38 standard

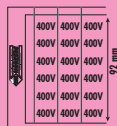

B1/5
označovací karty
SES-MARKERS®
E 92

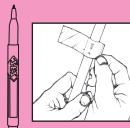

B1/7
označovací karty
SES-MARKERS®
EV potíštěné i
nepotíštěné



B2/4
etikety
SPOT-IT S 38

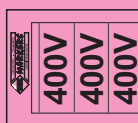

B2/5
etikety
SPOT-IT S 58



B2/6
etikety
SPOT-IT S 92



B2/8
MYLAR
označovací etikety



B5/2
označovací kroužky
PLIOGRAPH^{plus}



B5/3
nosné dutinky
pro popis
PLIOGRAPH^{plus}

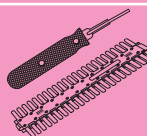

B5/4
montážní nástroj



B7/4
označovací
kroužky
PLIOTEX-V^{plus}

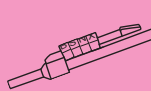

B7/5
označovací systém
PLIOFAST



B7/6
označovací
kroužky
**OPTO-MARKERS
TC**

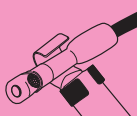

B9/4
označovací pouz-
dra ze **PLIOFINE** a
PLIO-R potíštěné

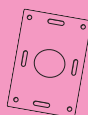

B12/5
označovací štítek
SES-QUICK

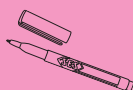

B12/5 popisova-
vací pero **QUICK-
MARKERS**

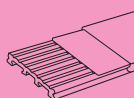

B12/6
profilový nosič eti-
ket **PLIO**



B12/8
PLIOMARK mini



B13/21
PLIOSCRIB
M-Std.III, **PLIOS-
CRIB M-1 Pro**
počítačem řízený

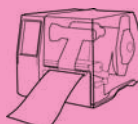

B13/22
Tiskárna
PLIOMARK-PRINT
EOS5

SKIUPINA B: označování vodičů a kabelů



Doporučené značení

SES-STERLING, výrobce a specialisté
Pro identifikaci kabelu.



Od knižtiskového tisku až po laserový tisk, přes tepelný přenos, inkoustový tisk a horký tisk, společnost SES-STERLING se specializuje na označování různých typů výrobků pro osobní identifikaci vaší instalace.

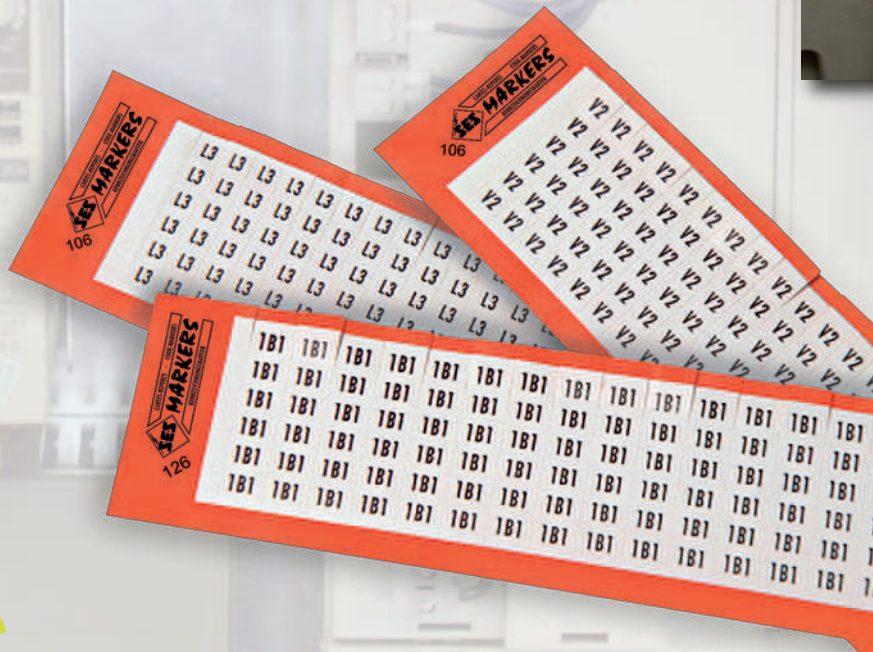
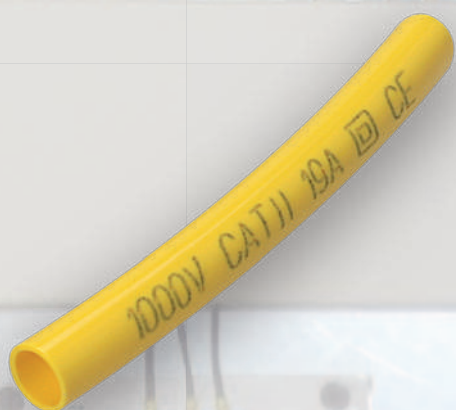
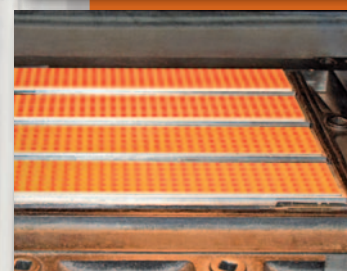



Doporučené značení

Příklady produktů

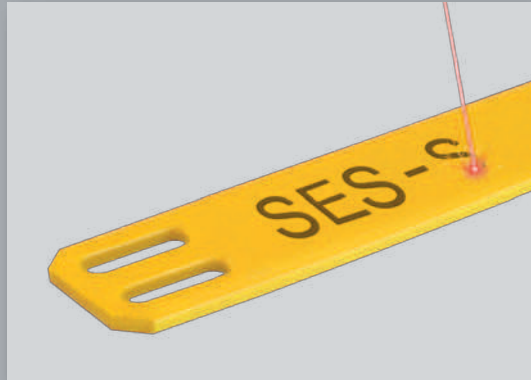

Tištěné nosiče



SES-QUICK stahovací pásy



Objímky



Teplem smrštitelné objímky



Kartotékové karty



Nosiče INOX

Kontaktujte prosím naše technické oddělení.



B1

Označovací karty

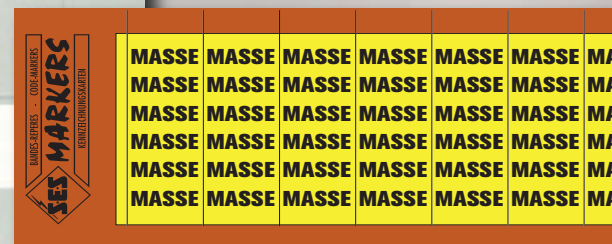
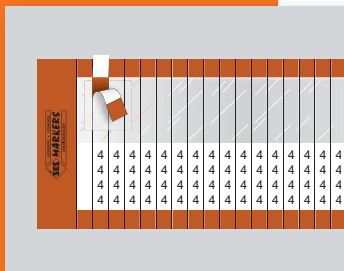
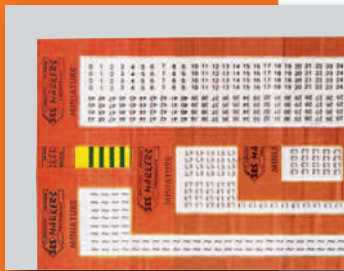



Standardní kvalita materiálu TEV používaného v kódových značkových páskách SES je výsledkem několikaletého výzkumu ve spolupráci s domácími i zahraničními uživateli. Skládá se z bavlny chráněné speciální průhlednou fólií, která má vynikající vlastnosti z hlediska stárnutí, značení a čitelnosti. Kvalita je trvale kontrolována a přizpůsobena nejnovějším technickým požadavkům.

Vytištěné referenční značky jsou chráněny lakem, který jim dodává dobrou odolnost proti tření, různým prachům nebo usazeninám, stejně jako některým chemickým látkám. Speciální karty EV jsou opatřeny vlastní ochranou díky zakrytí jejich otisku průhlednou částí pásky. Díky více než 5000 typům standardních referenčních značek umožňují karty SES-MARKERS® lokalizaci před nebo po zapojení či připojení.

Ideální pro práce údržby a opravy elektroinstalace. Kódové značky SES-MARKERS® jsou evropským výrobkem společnosti SES-STERLING. Translated with www.DeepL.com/Translator (free version)

• Informace o výrobku:

strana	B1/1	B1/2	B1/3	B1/4	B1/5	B1/7
typ	E8	E14	E19	E38	E92	EV bez dojmu
barva pásky	bílá	bílá žlutá barvy	bílá žlutá barvy	bílá žlutá barvy	bílá žlutá barvy	bílá
délka pásky (mm)*	8 12	14	19	38	92	75 112,5 225
šířka pásky (mm)*	3	4,5 - 6 7,5	6 - 7 9 - 11	6 - 7 - 9 11 - 14 16 - 18	12 - 14 - 20	25 - 37,5
pro kabel (mm)	Ø < 2,5	Ø < 4	Ø < 6	Ø < 12	Ø < 28	Ø 16 - 28 - 64*

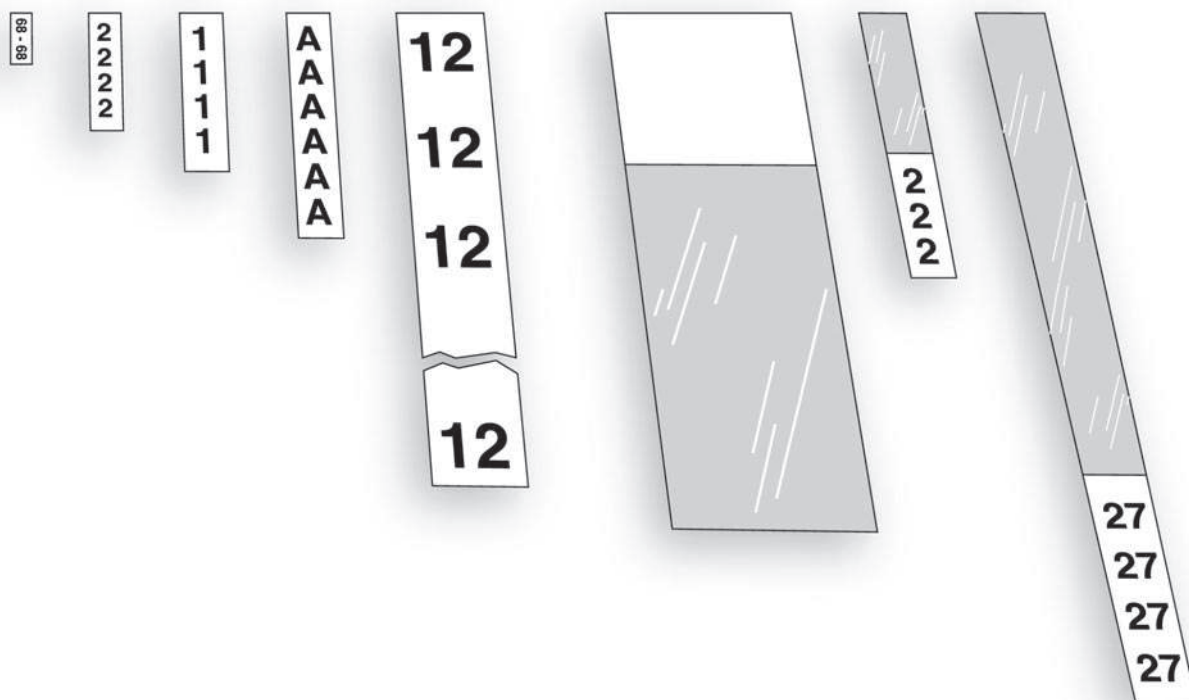



strana	B1/9						B1/10
typ	sešit SM	sešit SMR	sešit TAB	archy SES-EV	archy SES-EV laser	Značkovací objímky M-MARKERS	Lak
barva pásku	bílá	bílá	bílá	bílá	bílá - žlutá	bílá	-
délka pásku (mm)*	38	32,5	75 - 150 - 230	38 - 75 150 - 230	35,5 - 142	délka: 30 mm	
šířka pásku (mm)*	5	5 - 7,5 - 10,5	25	23 - 25 46 - 50	25 - 50	části: 1,5 to 16 mm ²	
pro kabel (mm)	Ø < 12	Ø < 9,5	Ø 8 to 63	Ø 3 to 63	Ø 7 to 36	Ø 2,8 to 7,9	

* záleží na modelu.

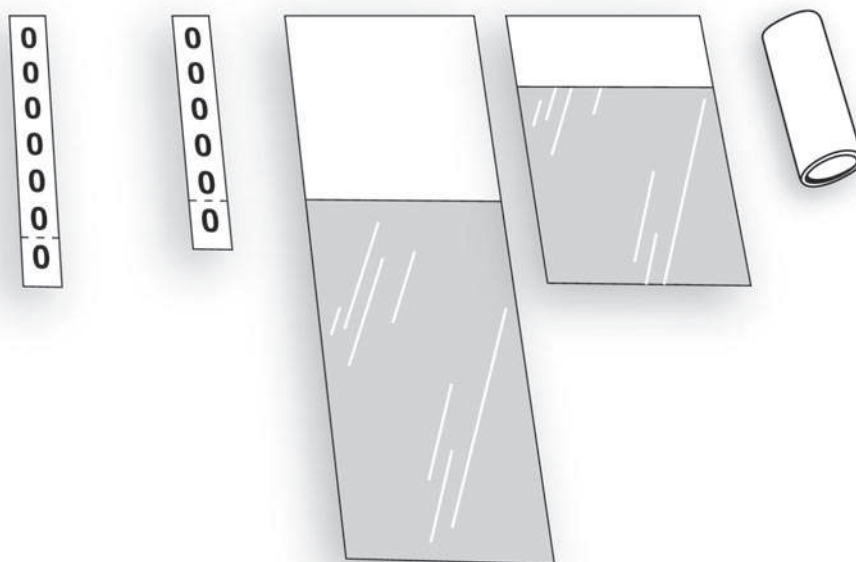

• Specifikace kartotékových karet:

Každý pás je opatřen oddělovacím jazýčkem, který zabraňuje lepidlu ztrátu přilnavosti.





E 8

Materiál : TEV vinylová bavlna
Provozní teploty : -30 do +105°C (třída A)
 -40 do +150°C (krátkodobě)
Teplota při použití : +10 do +40°C
Lepidlo : Speciální tepelné lepidlo
Přilnavost na oceli : 2,5 N/cm
Pevnost v tahu : 80 N/cm

Rozměry karty : 255 x 30 nebo 40 mm
Výška tisku : 1,6 mm

Počet pásků na kartě : 150 až 156 pásků
Výška pásku : 3 mm
Délka pásku : 8 et 12 mm (průměr díry Ø 2,5 mm)
Tloušťka pásku : 0,30 mm
Standartní barva : bílá

Balení : 10 karet stejného typu (za menší množství je účtován poplatek).

Ø < 2,5 mm

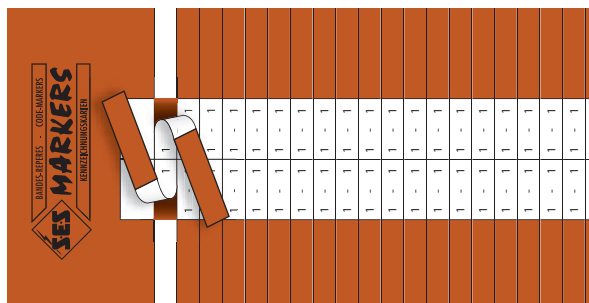

• Informace o produktu

Písmena a čísla opakující se	Písmena a čísla Za sebou



Kód zboží

Příklad pro objednávku :
Pásek E8 bílý - Legenda M

kód skupiny	détail produktu	kód barvy	kód legendy
0:3:0:1	0:0:1:0	0:0:1	x:x:x:x

0:3:0:1	0:0:1:0	0:0:1	M
---------	---------	-------	---

Ø < 2,5 mm

legenda	kód legendy	pocet pásku /karta	legenda	kód legendy	pocet pásku /karta	legenda	kód legendy	pocet pásku /karta
0	0	150	A	A	150	0 → 74	S74	150
1	1	150	B	B	150	75 → 149	S149	150
2	2	150	C	C	150	A → Z	A-Z	156
3	3	150	D	D	150			
4	4	150	E	E	150			
5	5	150	F	F	150			
6.	6	150	G	G	150			
7	7	150	H	H	150			
8	8	150	I	I	150			
9.	9	150	J	J	150			
10	10	150	K	K	150			
11	11	150	L	L	150			
12	12	150	M	M	150			
13	13	150	N	N	150			
14	14	150	O	O	150			
15	15	150	P	P	150			
16	16	150	Q	Q	150			
17	17	150	R	R	150			
18	18	150	S	S	150			
19	19	150	T	T	150			
20	20	150	U	U	150			
			V	V	150			
			W	W	150			
			X	X	150			
			Y	Y	150			
			Z	Z	150			

Ostatní legendy na vyžádání s minimální objednávkou 10 karet.



E 14

Materiál : TEV Vinylová bavlna
Provozní teploty : -30 do +105°C (třída A)
 -40 do +150°C (krátkodobě)
Teplota při použití : +10 do +40°C
Lepidlo : Speciální tepelné lepidlo
Přilnavost na oceli : 2,5 N/cm
Pevnost v tahu : 80 N/cm

Rozměry karty : 255 x 48 mm
Výška tisku : 1,8 mm

Počet pásků na kartě : 60 až 104 pásků
Výška pásku : 4,5 až 7,5 mm
Délka pásku : 14 mm (pro díry až Ø 4 mm)
Tloušťka pásku : 0,30 mm
Standartní barvy : bílá - žlutá

Balení : 10 karet stejného typu (za menší množství je účtován poplatek).

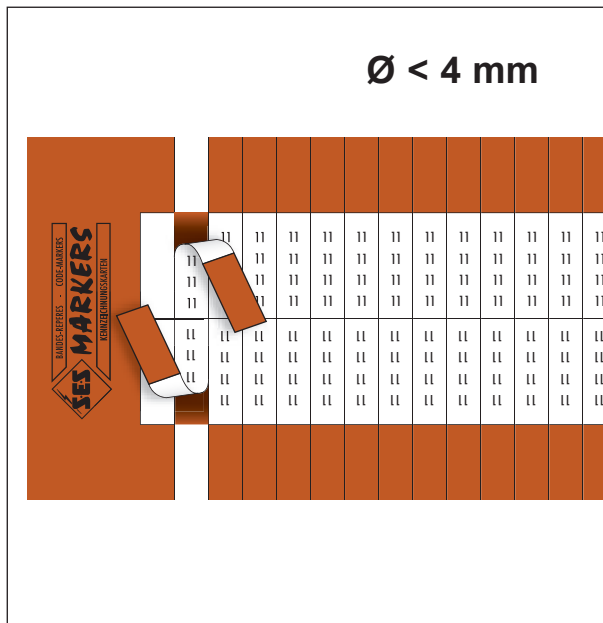

• Informace o produktu

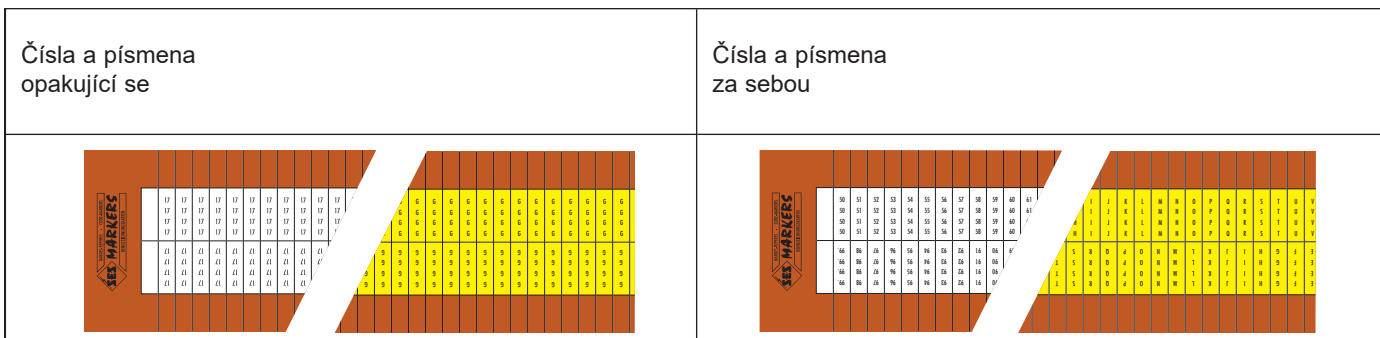



Kód výrobku - bílý pásek

kód skupiny	détail zboží	kód barvy	kód legendy
0301	0009	001	x x x x

Kód výrobku - žlutý pásek

kód skupiny	détail zboží	kód barvy	kód legendy
0301	0009	004	x x x x

Příklad pro objednávku :

Pásek E14 bílý - legenda 34

0301	0009	001	34
------	------	-----	----

Ø < 4 mm

Pásek E14 žlutý - legenda 0 → 49

0301	0009	004	S49
------	------	-----	-----

legenda	kód legendy	počet pásku /karta	legenda	kód legendy	počet pásku /karta	legenda	kód legendy	počet pásku /karta	legenda	kód legendy	počet pásku /karta
0	0	100	34	34	100	68	68	100	A	A	100
1	1	100	35	35	100	69	69	100	B	B	100
2	2	100	36	36	100	70	70	100	C	C	100
3	3	100	37	37	100	71	71	100	D	D	100
4	4	100	38	38	100	72	72	100	E	E	100
5	5	100	39	39	100	73	73	100	F	F	100
6	6	100	40	40	100	74	74	100	G	G	100
7	7	100	41	41	100	75	75	100	H	H	100
8	8	100	42	42	100	76	76	100	I	I	100
9	9	100	43	43	100	77	77	100	J	J	100
10	10	100	44	44	100	78	78	100	K	K	100
11	11	100	45	45	100	79	79	100	L	L	100
12	12	100	46	46	100	80	80	100	M	M	100
13	13	100	47	47	100	81	81	100	N	N	100
14	14	100	48	48	100	82	82	100	O	O	100
15	15	100	49	49	100	83	83	100	P	P	100
16	16	100	50	50	100	84	84	100	Q	Q	100
17	17	100	51	51	100	85	85	100	R	R	100
18	18	100	52	52	100	86	86	100	S	S	100
19	19	100	53	53	100	87	87	100	T	T	100
20	20	100	54	54	100	88	88	100	U	U	100
21	21	100	55	55	100	89	89	100	V	V	100
22	22	100	56	56	100	90	90	100	W	W	100
23	23	100	57	57	100	91	91	100	X	X	100
24	24	100	58	58	100	92	92	100	Y	Y	100
25	25	100	59	59	100	93	93	100	Z	Z	100
26	26	100	60	60	100	94	94	100	L1	L1	100
27	27	100	61	61	100	95	95	100	L2	L2	100
28	28	100	62	62	100	96	96	100	L3	L3	100
29	29	100	63	63	100	97	97	100	24V	24V	74
30	30	100	64	64	100	98	98	100	32V	32V	74
31	31	100	65	65	100	99	99	100	48V	48V	74
32	32	100	66	66	100	100	100	74	110V	110V	60
33	33	100	67	67	100				220V	220V	60
0 → 49	S49	100	A → Z	A-Z	104	+	+	100	230V	230V	60
50 → 99	S99	100				-	-	100	240V	240V	60
100 → 136	S136	74				⏏	SYTE	100	380V	380V	60
137 → 173	S173	74									
174 → 210	S210	74									

Ostatní legendy na vyžádání s minimální objednávkou 10 karet.



E 14 bez tisku

Materiál :	TEV Vinylová bavlna
Provozní teploty :	-30 do +105°C (třída A) -40 do +150°C (krátkodobě)
Teplota při použití :	+10 do +40°C
Lepidlo :	Speciální tepelné lepidlo
Přilnavost na oceli :	2,5 N/cm
Pevnost v tahu :	80 N/cm
Rozměry karty :	255 x 48 mm
Počet pásků na kartě :	100 pásků
Výška pásku :	4,5 mm
Délka pásku :	14 mm (pro díru až Ø 4 mm)
Tloušťka pásku :	0,30 mm
Balení :	10 karet



Kód výrobku

kód skupiny	détail zboží	kód barvy	kód legendy
0301	009	x x x	x x x

Příklad pro objednávku :
Pásek E14 fialový nepotištěný

0301	009	008	VT
------	-----	-----	----

kód barvy	001	002	003	004	005	006	007	008	010	013	015	020	021	022	088	060
kód legendy	bílá WH	modrá BU	zelená GN	žlutá YE	oranžová OG	hnědá BN	červená RD	fialová VT	černá BK	sedá GY	ružová PK	sv. modrá LB	sv.sedá LG	sv.zelená LN	hnedocerná BX	zluto/zelená YEGN

Karty je možno dodat potištěné na vyžádání.



B1/10-01



B1/7-01



B2/7-02





E 19 nepotištěné

Materiál : TEV Vinylová bavlna
Provozní teploty : -30 do +105°C (třída A)
 -40 do +150°C (krátkodobě)
Teplota při použití : +10 do +40°C
Lepidlo : Speciální tepelné lepidlo
Přílnavost na oceli : 2,5 N/cm
Pevnost v tahu : 80 N/cm

Rozměry karty : 255 x 48 mm

Počet pásků na kartě : 66 pásků
Výška pásku : 7 mm
Délka pásku : 19 mm (Pro díru až Ø 6 mm)
Tloušťka pásku : 0,30 mm

Balení : 10 karet



Kód výrobku

kód skupiny	détail zbiží	kód barvy	kód legendy
0301	0008	x x x	x x x x

Příklad pro objednávku :
Pásek E19 růžová nepotištěná

0301	0008	015	PK
------	------	-----	----

kód barvy	001	002	003	004	005	006	007	008	010	013	015	020	021	022	088	060
kód zkratky	bílá WH	modrá BU	zelená GN	žlutá YE	oranžová OG	hnědá BN	červená RD	fialová VT	černá BK	šedá GY	růžová PK	sv. modrá LB	sv. šedá LG	sv.zelená LN	hnědocerná BX	žlutozelená YEGN

Tyto karto lze vytisknout na vyžádání.



B1/10-01



B1/7-01



B2/7-02





E 38

Materiál : TEV Vinylová bavlna
Provozní teploty : -30 do +105°C (třída A)
 -40 do +150°C (krátkodobě)
Teplota při použití : +10 do +40°C
Lepidlo : Speciální tepelné lepidlo
Přilnavost na oceli : 2,5 N/cm
Pevnost v tahu : 80 N/cm

Rozměry karty : 255 x 48 mm
Výška tisku : 3,1 mm

Počet pásků : 12 až 37 pásků
Šířka pásku : 6 až 18 mm
Délka pásku : 38 mm (pro díru Ø 12 mm)
Tloušťka pásku : 0,30 mm
Standartní barvy : bílá - žlutá

Balení : 10 karet stejného typu.

Ø < 12 mm

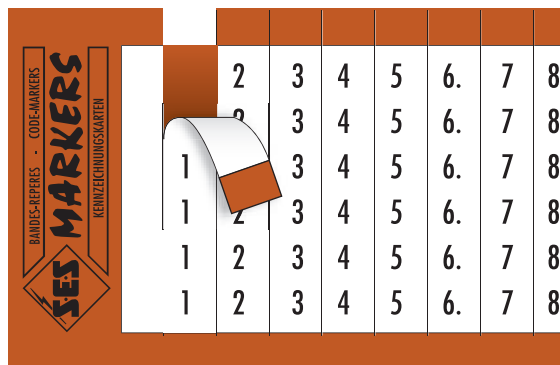

• Informace o produktu

Čísla a písmena opakující se	Čísla a písmena za sebou	Čísla opakující se skupina

Čísla a písmena - kombinované opakující se	Fáze opakující se	Voltáže opakující se	Barevná karta





Kód výrobku - bílý pásék

kód skupiny	détail zboží	kód barvy	kód legendy
0301	0001	001	x x x x

Kód výrobku - žlutý pásék

kód skupiny	détail zboží	kód barvy	kód legendy
0301	0001	004	x x x x

Příklad pro objednávku :

Pásék E38 bílý - legenda 09.

0301	0001	001	09
------	------	-----	----

Ø < 12 mm

Pásék E38 žlutý - legenda 0 - 9.

0301	0001	004	0-9
------	------	-----	-----

legenda	kód legendy	pocet pásku /karta	legenda	kód legendy	pocet pásku /karta	legenda	kód legendy	pocet pásku /karta	legenda	kód legendy	pocet pásku /karta
0	0	37	40	40	37	80	80	37	A	A	37
1	1	37	41	41	37	81	81	37	B	B	37
2	2	37	42	42	37	82	82	37	C	C	37
3	3	37	43	43	37	83	83	37	D	D	37
4	4	37	44	44	37	84	84	37	E	E	37
5	5	37	45	45	37	85	85	37	F	F	37
6	6	37	46	46	37	86	86	37	G	G	37
7	7	37	47	47	37	87	87	37	H	H	37
8	8	37	48	48	37	88	88	37	I	I	37
9	9	37	49	49	37	89	89	37	J	J	37
10	10	37	50	50	37	90	90	33	K	K	37
11	11	37	51	51	37	91	91	37	L	L	37
12	12	37	52	52	37	92	92	37	M	M	37
13	13	37	53	53	37	93	93	37	N	N	37
14	14	37	54	54	37	94	94	37	O	O	37
15	15	37	55	55	37	95	95	37	P	P	37
16	16	37	56	56	37	96	96	37	Q	Q	37
17	17	37	57	57	37	97	97	37	R	R	37
18	18	37	58	58	37	98	98	37	S	S	37
19	19	37	59	59	37	99	99	33	T	T	37
20	20	37	60	60	33	100	100	25	U	U	37
21	21	37	61	61	37				V	V	37
22	22	37	62	62	37	00	00	33	W	W	37
23	23	37	63	63	37	01	01	33	X	X	37
24	24	37	64	64	37	02	02	33	Y	Y	37
25	25	37	65	65	37	03	03	33	Z	Z	37
26	26	37	66	66	33	04	04	33	A → Z	A-Z	37
27	27	37	67	67	37	05	05	33	0 → 9	0-9	37
28	28	37	68	68	37	06	06	33	0 → 10	0-10	33
29	29	37	69	69	37	07	07	33	1 → 3	1-3	36
30	30	37	70	70	37	08	08	33	1 → 4	1-4	36
31	31	37	71	71	37	09	09	33	1 → 5	1-5	35
32	32	37	72	72	37				1 → 6	1-6	36
33	33	37	73	73	37				1 → 8	1-8	32
34	34	37	74	74	37	1 → 33	S33	33	1 → 9	1-9	36
35	35	37	75	75	37	34 → 66	S66	33	1 → 12	1-12	36
36	36	37	76	76	37	67 → 99	S99	33	1 → 16	1-16	32
37	37	37	77	77	37	100 → 124	S124	25	1 → 18	1-18	36
38	38	37	78	78	37	125 → 149	S149	25	19 → 36	19-36	36
39	39	37	79	79	37	150 → 174	S174	25			
						175 → 199	S199	25			

Ostatní legendy na vyžádání s minimální objednávkou 10 karet.



Kód výrobku - bílý pásek

kód skupiny	détail zboží	kód barvy	ód legendy
0301	0001	001	x x x x

Kód výrobku - žlutý pásek

kód skupiny	détail zboží	kód barvy s	kód legendy
0301	0001	004	x x x x

Příklad pro objednávku :

Pásek E38 bílý - legenda L1

0301	0001	001	L1
------	------	-----	----

Ø < 12 mm

Pásek E38 žlutý - legenda 1U1

0301	0001	004	1U1
------	------	-----	-----

legenda	kód legendy	pocet pásku /karta	legenda	kód legendy	pocet pásku /karta	legenda	kód legendy	pocet pásku /karta	legenda	kód legendy	pocet pásku /karta
A1	A1	33	H4	H4	33	R3	R3	33	W5	W5	33
A2	A2	33	H5	H5	33	R4	R4	33	W6	W6	33
A3	A3	33	J1	J1	33	R5	R5	33	X1	X1	33
A4	A4	33	J2	J2	33	R6	R6	33	X2	X2	33
A5	A5	33	J3	J3	33	R7	R7	33	X3	X3	33
A6	A6	33	J4	J4	33	R8	R8	33	X4	X4	33
B1	B1	33	K1	K1	33	R9	R9	33	Y1	Y1	33
B2	B2	33	K2	K2	33	R10	R10	25	Y2	Y2	33
B3	B3	33	K3	K3	33	S1	S1	33	Y3	Y3	33
B4	B4	33	K4	K4	33	S2	S2	33	Y4	Y4	33
B5	B5	33	L1	L1	33	S3	S3	33	Z1	Z1	33
C1	C1	33	L2	L2	33	S4	S4	33	Z2	Z2	33
C2	C2	33	L3	L3	33	S5	S5	33	Z3	Z3	33
C3	C3	33	L4	L4	33	S6	S6	33	Z4	Z4	33
C4	C4	33	L5	L5	33	T1	T1	33	1U	1U	33
C5	C5	33	L6	L6	33	T2	T2	33	2U	2U	33
C6	C6	33	L7	L7	33	T3	T3	33	1V	1V	33
D1	D1	33	L8	L8	33	T4	T4	33	2V	2V	33
D2	D2	33	L9	L9	33	T5	T5	33	1W	1W	33
D3	D3	33	M1	M1	33	T6	T6	33	2W	2W	33
D4	D4	33	M2	M2	33	T7	T7	33	1U1	1U1	25
D5	D5	33	M3	M3	33	T8	T8	33	1U2	1U2	25
E1	E1	33	M4	M4	33	T9	T9	33	2U1	2U1	25
E2	E2	33	M5	M5	33	T10	T10	25	2U2	2U2	25
E3	E3	33	M6	M6	33	U1	U1	33	1V1	1V1	25
E4	E4	33	O1	O1	33	U2	U2	33	1V2	1V2	25
E5	E5	33	O2	O2	33	U3	U3	33	2V1	2V1	25
F1	F1	33	O3	O3	33	U4	U4	33	2V2	2V2	25
F2	F2	33	O4	O4	33	U5	U5	33	1W1	1W1	25
F3	F3	33	O5	O5	33	U6	U6	33	1W2	1W2	25
F4	F4	33	O6	O6	33	V1	V1	33	2W1	2W1	25
F5	F5	33	O7	O7	33	V2	V2	33	2W2	2W2	25
G1	G1	33	O8	O8	33	V3	V3	33			
G2	G2	33	O9	O9	33	V4	V4	33			
G3	G3	33	P1	P1	33	V5	V5	33			
G4	G4	33	P2	P2	33	V6	V6	33			
G5	G5	33	P3	P3	33	W1	W1	33			
H1	H1	33	P4	P4	33	W2	W2	33			
H2	H2	33	R1	R1	33	W3	W3	33			
H3	H3	33	R2	R2	33	W4	W4	33			

Ostatní legendy na vyžádání s minimální objednávkou 10 karet.



Kód výrobku - bílý pásek

kód skupiny	détail zboží	kód barvy	kód legendy
0301	0001	001	XXXX

Kód výrobku - žlutý pásek

kód skupiny	détail zboží	kód barvy	kód legendy
0301	0001	004	XXXX

Příklad pro objednávku :

Pásek E38 bílý - legenda Fáze

0301	0001	001	PHAS
------	------	-----	------

Ø < 12 mm

Pásek E38 žlutý - legenda 230V

0301	0001	004	230V
------	------	-----	------

legenda	kód legendy	pocet pásku /karta	legenda	kód legendy	pocet pásku /karta	legenda	kód legendy	pocet pásku /karta
PHASE	PHAS	17	+	+	33	3V	3V	33
PHASE-1	PHA1	12				5V	5V	33
PHASE-2	PHA2	12	-	-	33	6V	6V	33
PHASE-3	PHA3	12				12V	12V	25
PH	PH	33	⊥	SYTE	33	24V	24V	25
MASSE	MASS	17				32V	32V	25
PE	PE	33				48V	48V	25
NEUT	NEUT	20				110V	110V	20
OUT	OUT	25				220V	220V	20
NEUTRE	NEUE	14				230V	230V	20
TERRE	TERR	17				240V	240V	20
						380V	380V	20

Ostatní legendy na vyžádání s minimální objednávkou 10 karet.





E 38 nepotištěné

Materiál : TEV Vinylová bavlna
Provozní teploty : -30 do +105°C (třída A)
 -40 do +150°C (krátkodobě)
Teplota při použití : +10 do +40°C
Lepidlo : Speciální tepelné lepidlo
Přilnavost na oceli : 2,5 N/cm
Pevnost v tahu : 80 N/cm

Rozměry karty : 255 x 48 mm

Počet pásků na kartě : 33 pásků
Šířka pásku : 7 mm
Délka pásku : 38 mm (pro díru Ø 12 mm)
Tloušťka pásku : 0,30 mm

Balení : 10 karet



Kód výrobku

kód skupiny	détail zboží	kód barvy	kód legendy
0:3:0:1	0:0:0:1	x:x:x	x:x:x:x

Příklad pro objednávku :
Pásek E38 modrý nepotištěný

0:3:0:1	0:0:0:1	0:0:2	B:U
---------	---------	-------	-----

kód barvy	001	002	003	004	005	006	007	008	010	013	015	020	021	022	088	060
kód zkratky	bílá	modrá	zelená	žlutá	oranžová	hnědá	červená	fialová	černá	šedá	ružová	sv. modrá	sv. šedá	sv.zelená	hnedocerná	zlutozelená
	WH	BU	GN	YE	OG	BN	RD	VT	BK	GY	PK	LB	LG	LN	BX	YEGN

Tyto karty jsou dostupné na vyžádání.



B1/10-01



B1/7-01



B2/7-02





E 92

Materiál : TEV Vinylová bavlna
Provozní teploty : -30 do +105°C (třída A)
 -40 do +150°C (krátkodobě)
Teplota při použití : +10 do +40°C
Lepidlo : Speciální tepelné lepidlo
Přilnavost na oceli : 2,5 N/cm
Pevnost v tahu : 80 N/cm

Rozměry karty : 255 x 105 mm
Výška tisku : 6,1 mm

Počet pásků : 11 až 18 pásků
Šířka pásku : 12 až 20 mm
Délka pásku : 92 mm (pro díru Ø 28 mm)
Tloušťka pásku : 0,30 mm
Standartní barvy : bílá - žlutá

Balení : 10 karet stejného typu.

Ø < 28 mm

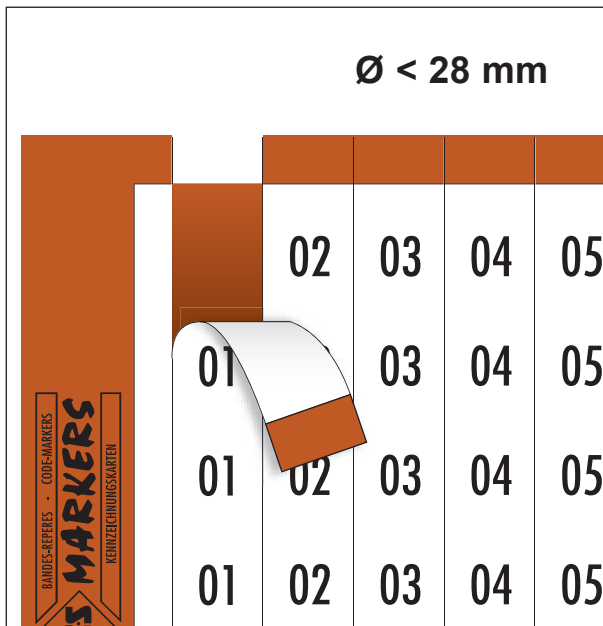

• Informace o produktu

<p>Čísla a písmena opakující se</p>	<p>Čísla za sebou</p>

<p>Voltáže opakující se</p>	<p>Symbolsy opakující se</p>	<p>Kombinace- Čísla a písmena opakující se</p>	<p>Barevné karty</p>





Kód výrobku - bílý pásek

kód skupiny	détail zboží	kód barvy	kód legendy
0301	0002	001	x x x x

Příklad pro objednávku :

Pásek E92 bílý - legenda 80

0301	0002	001	80
------	------	-----	----

Ø < 28 mm

Kód výrobku - žlutý pásek

kód skupiny	détail zboží	kód barvy	kód legendy
0301	0002	004	x x x x

Pásek E92 žlutý - legenda S

0301	0002	004	S
------	------	-----	---

legenda	kód legendy	pocet pásku /karta	legenda	kód legendy	pocet pásku /karta	legenda	kód legendy	pocet pásku /karta	legenda	kód legendy	pocet pásku /karta
0	0	18	40	40	18	80	80	18	A	A	18
1	1	18	41	41	18	81	81	18	B	B	18
2	2	18	42	42	18	82	82	18	C	C	18
3	3	18	43	43	18	83	83	18	D	D	18
4	4	18	44	44	18	84	84	18	E	E	18
5	5	18	45	45	18	85	85	18	F	F	18
6	6	18	46	46	18	86	86	18	G	G	18
7	7	18	47	47	18	87	87	18	H	H	18
8	8	18	48	48	18	88	88	18	I	I	18
9	9	18	49	49	18	89	89	18	J	J	18
10	10	18	50	50	18	90	90	18	K	K	18
11	11	18	51	51	18	91	91	18	L	L	18
12	12	18	52	52	18	92	92	18	M	M	18
13	13	18	53	53	18	93	93	18	N	N	18
14	14	18	54	54	18	94	94	18	O	O	18
15	15	18	55	55	18	95	95	18	P	P	18
16	16	18	56	56	18	96	96	18	Q	Q	18
17	17	18	57	57	18	97	97	18	R	R	18
18	18	18	58	58	18	98	98	18	S	S	18
19	19	18	59	59	18	99	99	18	T	T	18
20	20	18	60	60	18				U	U	18
21	21	18	61	61	18				V	V	18
22	22	18	62	62	18				W	W	18
23	23	18	63	63	18				X	X	18
24	24	18	64	64	18				Y	Y	18
25	25	18	65	65	18				Z	Z	18
26	26	18	66	66	18						
27	27	18	67	67	18	01 → 09.	S9	18	12V	12V	16
28	28	18	68	68	18	1 → 18	S18	18	24V	24V	16
29	29	18	69	69	18	19 → 36	S36	18	48V	48V	16
30	30	18	70	70	18	37 → 54	S54	18	110V	110V	11
31	31	18	71	71	18	55 → 72	S72	18	220V	220V	11
32	32	18	72	72	18	73 → 90.	S90	18	230V	230V	11
33	33	18	73	73	18	91 → 99.	S99	18	380V	380V	11
34	34	18	74	74	18						
35	35	18	75	75	18				+	+	18
36	36	18	76	76	18				-	-	18
37	37	18	77	77	18				⚡	SYMA	18
38	38	18	78	78	18				⚡	SYTE	18
39	39	18	79	79	18						

Ostatní legendy na vyžádání s minimální objednávkou 10 karet.





Kód výrobku - bílý pásek

kód skupiny	détail zboží	kód barvy	kód legendy
0301	0002	001	x x x x

Příklad pro objednávku :

Pásek E92 bílý - legenda F3

0301	0002	001	F3
------	------	-----	----

Ø < 28 mm

Kód výrobku - žlutý pásek

kód skupiny	détail zboží	kód barvy	kód legendy
0301	0002	004	x x x x

Pásek E92 žlutý - legenda L2

0301	0002	004	L2
------	------	-----	----

legenda	kód legendy	pocet pásku /karta	legenda	kód legendy	pocet pásku /karta	legenda	kód legendy	pocet pásku /karta	legenda	kód legendy	pocet pásku /karta
A1	A1	18	F4	F4	18	M4	M4	18	U3	U3	18
A2	A2	18	F5	F5	18	M5	M5	18	U4	U4	18
A3	A3	18	G1	G1	18	P1	P1	18	U5	U5	18
A4	A4	18	G2	G2	18	P2	P2	18	V1	V1	18
A5	A5	18	G3	G3	18	P3	P3	18	V2	V2	18
B1	B1	18	G4	G4	18	P4	P4	18	V3	V3	18
B2	B2	18	G5	G5	18	R1	R1	18	V4	V4	18
B3	B3	18	H1	H1	18	R2	R2	18	V5	V5	18
B4	B4	18	H2	H2	18	R3	R3	18	V6	V6	18
B5	B5	18	H3	H3	18	R4	R4	18	W1	W1	18
C1	C1	18	H4	H4	18	R5	R5	18	W2	W2	18
C2	C2	18	H5	H5	18	S1	S1	18	W3	W3	18
C3	C3	18	J1	J1	18	S2	S2	18	W4	W4	18
C4	C4	18	J2	J2	18	S3	S3	18	W5	W5	18
C5	C5	18	J3	J3	18	S4	S4	18	W6	W6	18
D1	D1	18	J4	J4	18	S5	S5	18	X1	X1	18
D2	D2	18	K1	K1	18	T1	T1	18	X2	X2	18
D3	D3	18	K2	K2	18	T2	T2	18	X3	X3	18
D4	D4	18	K3	K3	18	T3	T3	18	X4	X4	18
D5	D5	18	K4	K4	18	T4	T4	18	Y1	Y1	18
E1	E1	18	L1	L1	18	T5	T5	18	Y2	Y2	18
E2	E2	18	L2	L2	18	T6	T6	18	Y3	Y3	18
E3	E3	18	L3	L3	18	T7	T7	18	Y4	Y4	18
E4	E4	18	L4	L4	18	T8	T8	18	Z1	Z1	18
E5	E5	18	L5	L5	18	T9	T9	18	Z2	Z2	18
F1	F1	18	M1	M1	18	T10	T10	16	Z3	Z3	18
F2	F2	18	M2	M2	18	U1	U1	18	Z4	Z4	18
F3	F3	18	M3	M3	18	U2	U2	18			

Ostatní legendy na vyžádání s minimální objednávkou 10 karet.





E 92 nepotištěné

Materiál : TEV Vinylová bavlna
Provozní teploty : -30 do +105°C (třída A)
 -40 do +150°C (krátkodobě)
Teplota při použití : +10 do +40°C
Lepidlo : Speciální tepelné lepidlo
Přilnavost na oceli : 2,5 N/cm
Pevnost v tahu : 80 N/cm

Rozměry karty : 255 x 105 mm

Počet pásků na kartě : 18 pásků
Šířka pásku : 12 mm
Délka pásku : 92 mm (pro díru Ø 28 mm)
Tloušťka pásku : 0,30 mm

Balení : 10 karet



Kód výrobku

kód skupiny	détail zboží	kód barvy	kód legendy
0301	002	X	X

Příklad pro objednávku :
 Pásek E92 zelený nepotištěný

0301	002	020	03	G	N
------	-----	-----	----	---	---

kód barvy	001	002	003	004	005	006	007	008	010	013	015	020	021	022	088	060
kód zkratky	bílá WH	modrá BU	zelená GN	žlutá YE	oranžová OG	hnědá BN	červená RD	fialová VT	černá BK	sedá GY	ružová PK	sv. modrá LB	sv. sedá LG	sv.zelená LN	hnědocerná BX	zlutozelená YEGN

Tyto karty lze vytisknout na požádání.



B1/10-01



B1/7-01



B2/7-02



EV

Materiál: PVC transparentní
Provozní teplota: -20 do +70°C
Teplota při použití: +5 do +40°C
Lepidlo: guma
Přilnavost na oceli: > 3 N/cm
Pevnost v tahu: 25 N/cm

Rozměry karty: 255 x 82 mm

Tloušťka pásku: 0,15 mm
Standardní barva: bílá

Balení: 10 karet

Specifikace:

- Ruční značení.
- Vlastní ochrana fólií.
- Odolné vůči olejům a lehkým rozpouštědlům.
- Možnost natisknutí LASEREM pro čitelné a nesmazatelné označení (prosím kontaktujte nás)

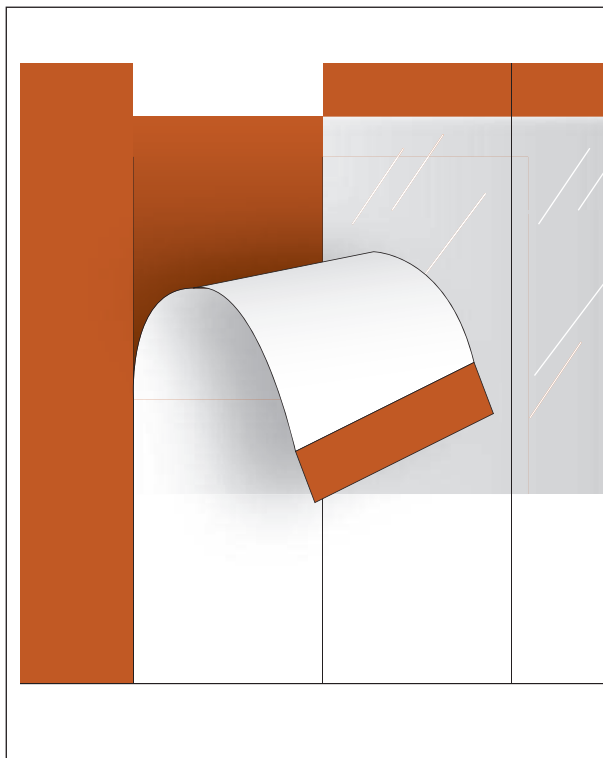

typ	obj.c.	rozměry pásku A x C (mm)	pro kabel Ø (mm)	tisková plocha A x B (mm)	pocet pásku/karta	
EV 75/9	0307 0001 001	25 x 75	8 - 16	25 x 22	9	1
EV 112/6	0307 0002 001	25 x 112,5	8 - 28	25 x 22	6	1
EV 112/4	0307 0003 001	37,5 x 112,5	8 - 28	37,5 x 22	4	1
EV 225/2	0307 0004 001	37,5 x 225	8 - 64	37,5 x 22	2	1

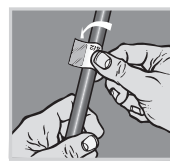
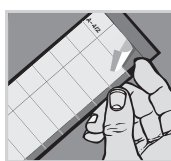
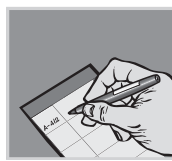
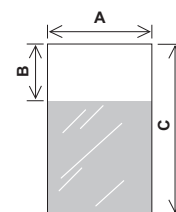

Ostatní barvy na vyžádání.

Permanentní popisovací pero QUICK-MARKERS

typ	obj. c.	barva	bod	
EV-permanentní	0307 0501 010	černá	střední	1
PLIO-404 permanentní	0307 0502 010	černá	tenký	1
PLIO-404 permanentní	0307 0503 007	červená	tenký	1
PLIO-780 matný	0307 0504 001	bílá	tenký	1



SM - SMR

Materiál: TEV Vinylová bavlna
Provozní teplota: -30 do +105°C (třída A)
 -40 do +150°C (krátkodobě)
Teplota při použití: +10 do +40°C
Lepidlo: speciální guma
Přilnavost na oceli: 2,5 N/cm
Pevnost v tahu: 80 N/cm

Rozměry pásku:
 - **SM:** 38 x 5 mm (pro kabely Ø < 12 mm)
 - **SMR:** 32,5 x 5 mm (pro kabely Ø < 9,5 mm)

Tloušťka pásku: 300 µm
Stran na knihu: 10
Standardní barva: bílá
Balení: 1 kniha

Specifikace: Na každém pásu je vytištěno 6 nebo 7 opakujících se legend. Poslední může být odstraněn pro označení.



• SM brožura

typ	obj. c.	legenda	pocet pásku na legendu
SM - 0-9	0305 0010 000	0 → 9, blank	40
SM - 0-43	0305 0011 000	0 → 43	10
SM - 44-87	0305 0012 000	44 → 87	10
SM - AZ	0305 0013 000	A → Z, +, -, 0 → 15	10
SM - 1-33	0305 0014 000	1 → 33, +, -, A, B, C, R, S, T, U, V, W	10
SM - 0	0305 0015 000	0	440
SM - 1	0305 0016 000	1	440
SM - 2	0305 0017 000	2	440
SM - 3	0305 0018 000	3	440
SM - 4	0305 0019 000	4	440
SM - 5	0305 0020 000	5	440
SM - 6	0305 0021 000	6.	440
SM - 7	0305 0022 000	7	440
SM - 8	0305 0023 000	8	440
SM - 9	0305 0024 000	9.	440

• SMR brožura

SMR - A-Z	0305 0050 000	0 → 9, A → Z, L1, L2 +, -, ~, L3	10 20
SMR - BK01	0305 0110 000	0 → 9	46
SMR - BK02	0305 0120 000	A → Z, 0 → 15, +, -, /	10
SMR - BK03	0305 0130 000	1 → 45	10
SMR - BK07	0305 0170 000	L1, L2, L3	150
SMR - BK08	0305 0180 000	1 → 15	6
		16 → 90	4
		A → Z, +, -, /, 0	2
SMR - BK11	0305 0210 000	1 → 30	15
SMR - BK12	0305 0220 000	A → Z	15
		+, -	9

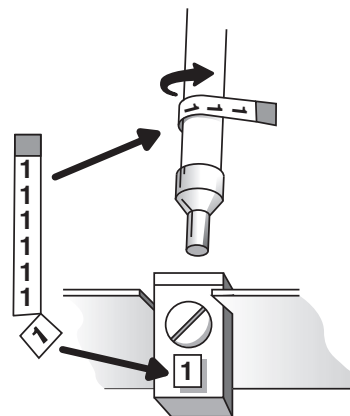

SES-MARKERS® TAB kartotékové knihy

Samolepící a chráněné proužky S bílou označovací oblastí



SES-MARKERS®
Kvalitní EV



TAB

Materiál: PVC transparentní
Provozní teplota: -30 do +80°C
Teplota při použití: +5 do +40°C
Lepidlo: akryl
Přilnavost na oceli: >4 N/cm
Konečné prodloužení: 150 %
Tloušťka pásku: 120 µm
Specifikace:
 - Ruční značení
 - Vlastní ochrana fólií.
 - Odolné vůči olejům a lehkým rozpouštědlům.



typ	obj. c.	velikost pásku A x C (mm)	pro kabel Ø (mm)	Tisková plocha A x B (mm)	Množství pásu/ kniha	
TAB 75 EV 25-75	0307 0052 000	25 x 75	8 - 14	25 x 25	60	1
TAB 150 EV 25-150	0307 0051 000	25 x 150	8 - 38	25 x 25	30	1
TAB 230 EV 25-230	0307 0050 000	25 x 230	8 - 63	25 x 25	30	1

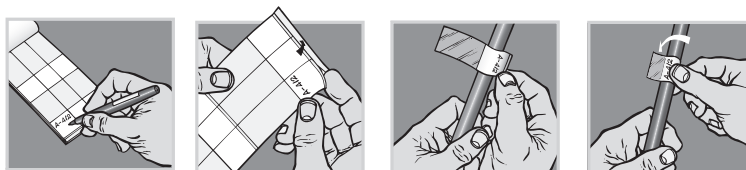
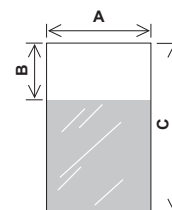



➔ B1/7-01

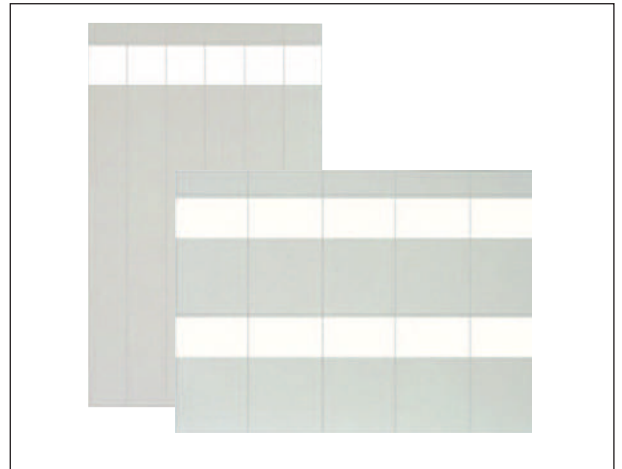

SES-EV

Materiál: PVC
Provozní teplota: -30 do +80°C
Teplota při použití: +5 do +40°C
Lepidlo: akryl
Přilnavost na oceli: >4 N/cm
Konečné prodloužení: 150 %
Tloušťka pásku: 110 µm
Specifikace:
 - Ruční značení.
 - Vlastní ochrana fólií.
 - Odolné vůči olejům a lehkým rozpouštědlům.



typ	obj. c.	velikost pásku A x C (mm)	pro kabely of Ø (mm)	Tisková plocha A x B (mm)	Množství pásku / list	rozměry listu (mm)	
EV 25-230-6	0307 0071 000	25 x 230	8 - 63	25 x 25	6	150 x 245	1
EV 50-230-3	0307 0072 000	50 x 230	8 - 63	50 x 25	3	150 x 245	1
EV 23-150-10	0307 0073 000	23 x 150	8 - 38	23 x 25	10	165 x 230	1
EV 46-150-5	0307 0074 000	46 x 150	8 - 38	46 x 25	5	165 x 230	1
EV 23-75-20	0307 0075 000	23 x 75	8 - 14	23 x 25	20	165 x 230	1
EV 46-75-10	0307 0076 000	46 x 75	8 - 14	46 x 25	10	165 x 230	1
EV 23-38-40	0307 0077 000	23 x 38	3 - 8	23 x 10	40	165 x 230	1

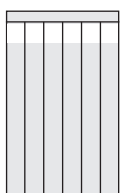
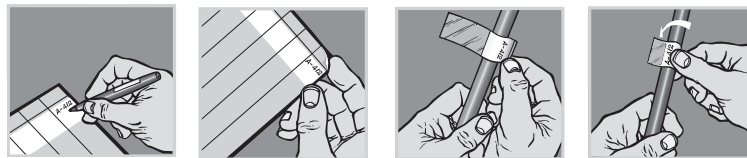
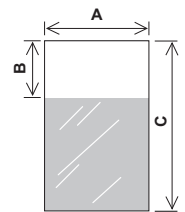

EV 25-230-6

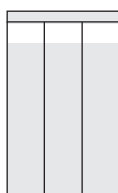

EV 50-230-3

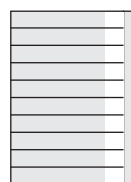

EV 23-150-10

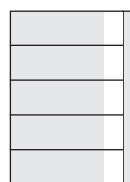

EV 46-150-5

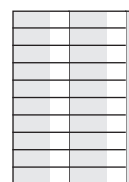

EV 23-75-20

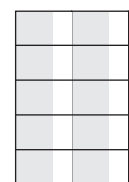

EV 46-75-10

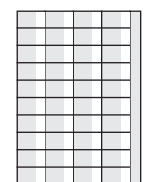

EV 23-38-40



SES-EV

Materiál: PET
Provozní teplota: -40 do +125°C
Teplota při použití: +10 do +40°C
Lepidlo: akryl
Přilnavost na oceli: >3 N/cm
Tloušťka pásku: 80 µm
Rozměry listu: A4 (210 x 297 mm)
Barvy: bílý - žlutý

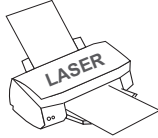

- Specification:**
- Tisk pomocí laserové tiskárny.
 - Vlastní ochrana fólií.
 - Odolné vůči olejům a lehkým rozpouštědlům.



typ	obj. c.		rozměry pásku A x C (mm)	pro kabel mm	fisková plocha A x B (mm)	Množství pásku / list	
	bílá 001	žlutá 004					
EV 25-35-64	0307 0100 001	0307 0100 004	25 x 35,5	7	25 x 12,7	64	10
EV 25-57-40	0307 0101 001	0307 0101 004	25 x 57	12	25 x 19	40	10
EV 25-95-24	0307 0102 001	0307 0102 004	25 x 95	21	25 x 25,4	24	10
EV 25-142-16	0307 0103 001	0307 0103 004	25 x 142	36	25 x 25,4	16	10
EV 34-95-18	0307 0104 001	0307 0104 004	34 x 95	21	34 x 25,4	18	10
EV 50-57-20	0307 0105 001	0307 0105 004	50 x 57	12	50 x 19	20	10
EV 50-95-12	0307 0106 001	0307 0106 004	50 x 95	21	50 x 25,4	12	10
EV 50-142-8	0307 0107 001	0307 0107 004	50 x 142	36	50 x 25,4	8	10

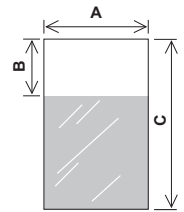

Software pro tisk PLIOMARK-PRINT si můžete stáhnout na našich webových stránkách:
www.ses-sterling.com, **Downloads, Software and drivers.**

Bezplatná verze pouze pro tisk textu nebo plná verze (30denní zkušební verze) pro tisk textu, obrázků, loga, B-kódu a QR kódu (plná licence: obj. c.: 0317 0003 000).

M-MARKERS

Materiál:	ohebné PVC
Barva:	bílá
Provozní teplota:	-20 do +90°C
Tvrдость:	80 ± 5
Pevnost v tahu:	18 MPa
Konečné prodloužení:	250 %
El. ochrana:	>20 kV/mm
Odolnost vůči ohni:	V0 UL94

Použití: Označení drátů a kabelů od 2,8 do 7,9 mm. Používají se s našimi samo-chráněnými etiketami EV nebo všemi ostatními štítky, které umožňují rychlé a opakované označování kabelů.



typ	obj. c.	pro kabely Ø mm	části mm ²	délka mm	
M-40 x 30	0362 0327 001	2,8 - 4,2	1,5 - 2,5 - 4	30	1000
M-50 x 30	0362 0328 001	3,4 - 4,9	4 - 6	30	1000
M-60 x 30	0362 0329 001	3,9 - 5,7	6 - 10	30	1000
M-65 x 30	0362 0330 001	4,2 - 6,6	10 - 16	30	1000
M-80 x 30	0362 0331 001	4,6 - 7,9	16	30	1000



Kartotékové objímka s proužky
TEV



Samolepící, chráněné proužky
SES-EV

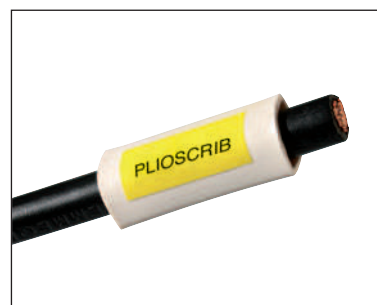

Samolepící proužky
PLIOSCRIB



B1/4-01

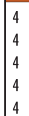

B1/9-04



B13/21-03





EZ ochranný lak může být nanesen sprejem, nebo štětcem. Používejte velmi jemný štětec na víčku, abyste se vyhlí mechanickému poškození potisku.

Nesmí být používán u otevřeného ohně nebo v blízkosti hořlavého zdroje. Pracovní prostory musí být dobře větrány.

Dodržujte bezpečnostní pokyny a manipulaci s hořlavými látkami.

• Ochranná plechovka SES-LACK

**Speciálně vyvinuto v souladu s bezpečnostními doporučeními uživatelů
(directive 67/548/CE and decree CMR 2001-37)**

Tato nádoba byla speciálně formulována a stabilizována na používání - nejedovaté, poskytuje kompletní transparentnost a venkovní ochranu. Může zanechávat film, nezežloutne a nepraská, chrání před korozi

Speciálně navržený s ohledem na směrnice o nebezpečných výrobcích lze lak SES-LACK používat bezpečně v souladu s požadavky bezpečnostní normy týkající se použití laků nebo hořlavých kapalin (viz karta bezpečnostních údajů).



typ	označení		balení
SES-LACK lak	0706 0011 000	1	lahvička o objemu 50 ml bez kartáče



B2

Označovací karty s etiketami

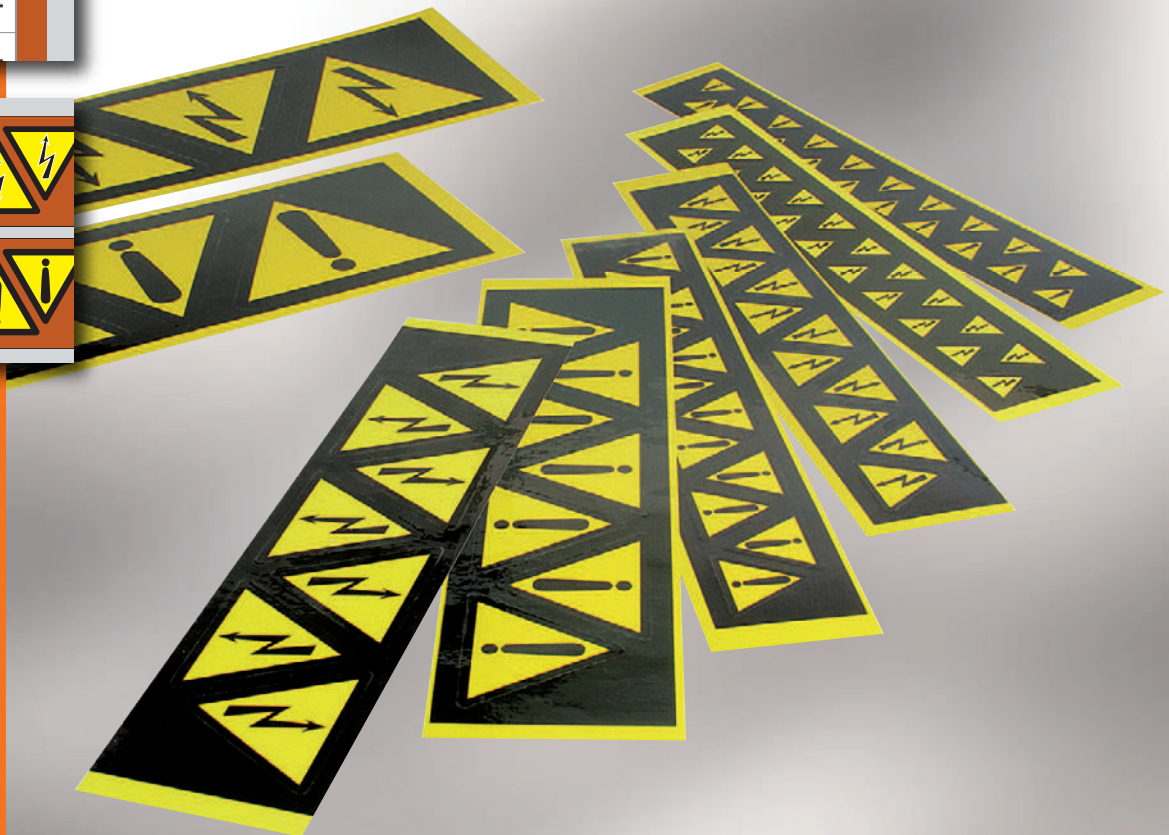
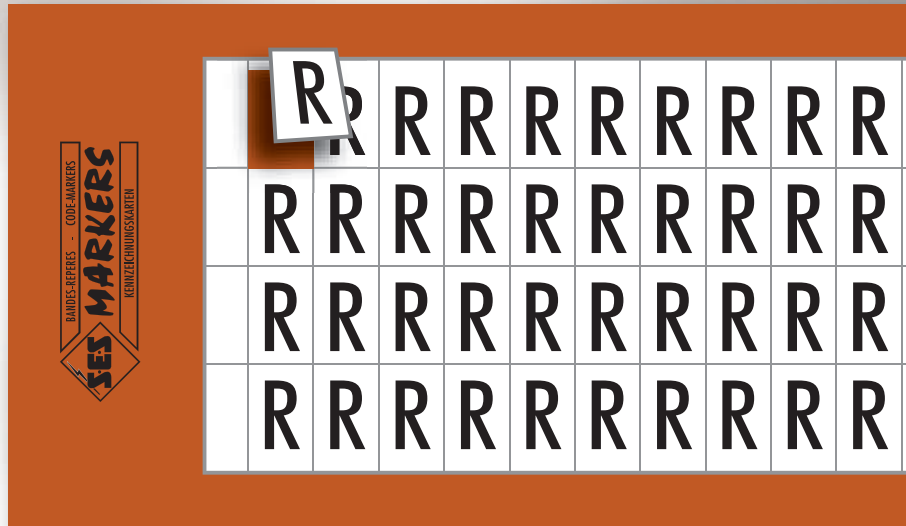
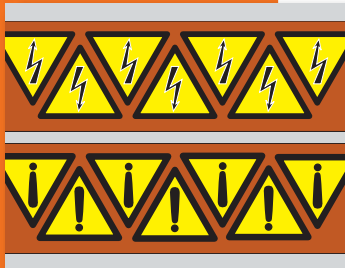
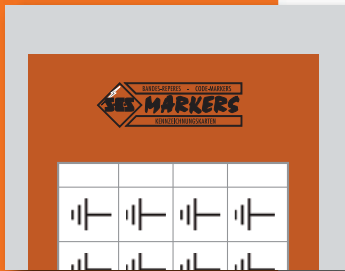
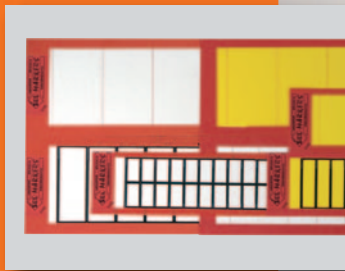
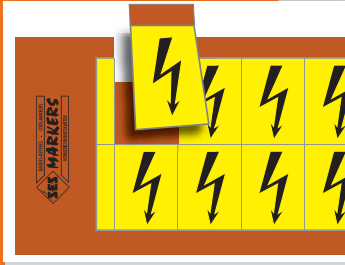



Díky dobrým zkušenostem a poznatkům s označovacími proužky "SES-MARKERS®" vznikla série tkaninových etiket "SPOT-IT". Tyto etikety se vyznačují následujícími vlastnostmi:

- Etikety jsou nanášeny na kartóně a díky tomu je s nimi lehká manipulace a až do okamžiku použití jsou chráněny.
- Etikety je možné stahovat z kartonu čistě bez zašpinění a dotyku lepidla těsně před použitím za pomoci stahovací patky.
- "SPOT-IT" etikety se dodávají jako standardní etikety v různých velikostech.

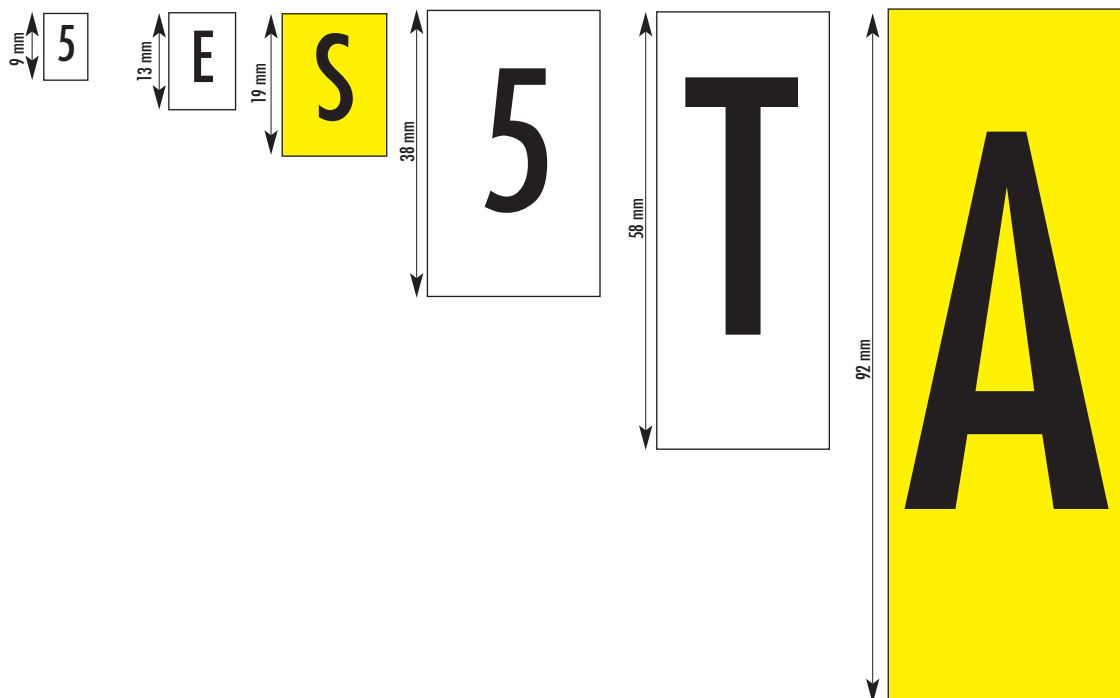



strana	B2/7				
typ	Kartotékové karty SPOT-IT nepotíštěné			Záhlaví kódových značek SPOT-IT nepotíštěné	Kartotékové karty SPOT-IT Desky s tištěnými spoji
	S19	S38	S58		
barva pásku	bílá - žlutá			žlutá	bílá - modrá - zelená žlutá - červená
rozměry pásků (mm)*	19 x 11	38 x 6 38 x 9 38 x 11 38 x 16 38 x 23	58 x 13 58 x 23	12 x 9 15 x 9 18 x 6 19 x 11 20 x 8 28 x 11 38 x 11 56 x 22 60 x 34	2,45 x 4,75

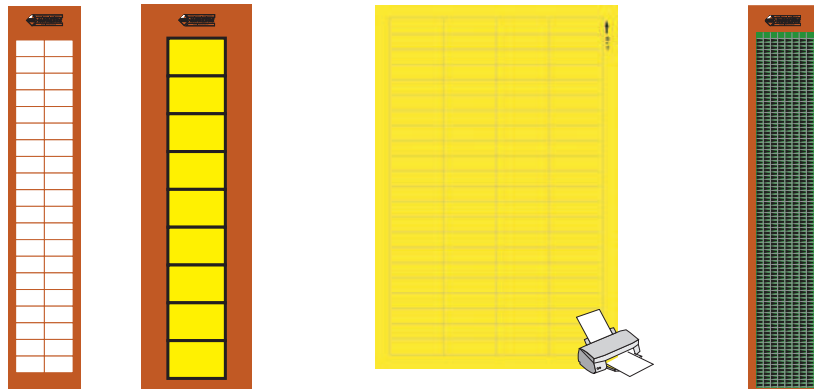

strana	B2/7		B2/8	
typ	Kartotékové karty SPOT-IT Nebezpečí / nebezpečí vysokého napětí	Kartotékové karty SPOT-IT Nebezpečí vysokého napětí	Štítky MYLAR Nebezpečí vysokého napětí	Kartotékové karty MYLAR Nebezpečí / nebezpečí vysokého napětí
barva štítků	žlutá	žlutá	žlutá	žlutá
rozměry štítků (mm)*	Výška 16 24 42 80	5 x 7,5 9 x 13 14 x 19 20 x 38 25 x 58 35 x 92 54 x 92	14 x 19 12 x 24 16 x 30 21 x 38 22 x 45 26 x 58 32 x 70 40 x 88 50 x 110 60 x 135 75 x 170 91 x 214 120 x 262	Výška 16 24 42 80

* Dle typu.

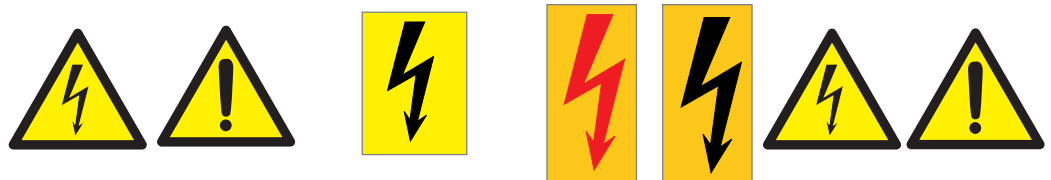

S 9

Materiál:	TEV Vinylová bavlna
Provozní teplota:	-30 do +105°C (třída A) -40 do +150°C (krátkodobě)
Teplota k použití:	+10 do +40°C
Přilnavost:	Speciální tepelně izolační lepidlo
Přilnavost na oceli:	2,5 N/cm
Pevnost v tahu:	80 N/cm
Rozměry:	255 x 48 mm
Výška tisku:	6,3 mm
Množství pásky na kartu:	100 do 152 (Dle legendy)
Velikost pásky:	6 do 9 x 9 mm (Dle legendy)
Tloušťka pásky:	0,30 mm
Standardní barvy:	bílá - žlutá
Balení:	10 karet stejného typu (pro menší varianty bude připsán příplatek).

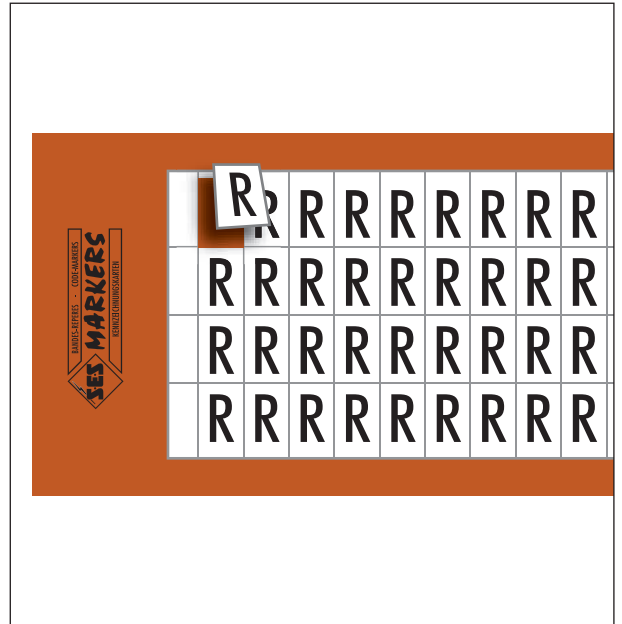

• Informace o produktu

Čísla a písmena (opakující)

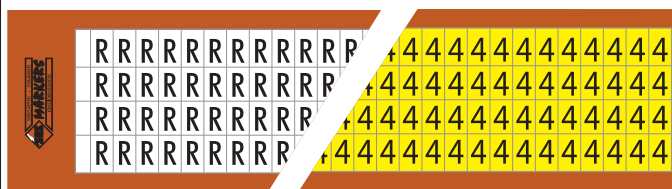

Čísla a písmena (po sobě)

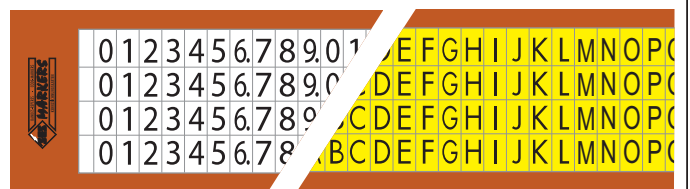

Symbole (opakující)

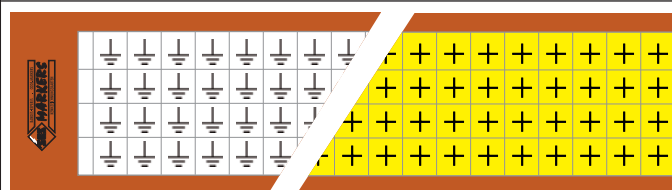



Číslo výrobku - bílý proužek

code group	detail article	code colour	code legend
0301	0013	001	x x x x

Číslo výrobku - žlutý proužek

code group	detail article	code colour	code legend
0301	0013	004	x x x x

Příklad objednávky:

Pásek S9 bílý - legenda 5

0301	0013	001	5
------	------	-----	---

5

6 x 9 mm

Pásek S9 žlutý - legenda 0 → 9.

0301	0013	004	0 - 9
------	------	-----	-------

M

9 x 9 mm

legenda	kód legendy	pocet pásku /karta	legenda	kód legendy	pocet pásku /karta	legenda	kód legendy	pocet pásku /karta
0	0	152	A	A	152	A → Z	A-Z	148
1	1	152	B	B	152	0 → 9.	0-9	152
2	2	152	C	C	152	+	+	100
3	3	152	D	D	152	-	-	100
4	4	152	E	E	152	⊥	TERN	100
5	5	152	F	F	152	⊥	TERV	100
6.	6	152	G	G	152	⊕	TEPN	100
7	7	152	H	H	152	⊕	TEPV	100
8	8	152	I	I	152	⚡	MAS	100
9.	9	152	J	J	152			
			K	K	152			
			L	L	152			
			M	M	100			
			N	N	152			
			O	O	152			
			P	P	152			
			Q	Q	152			
			R	R	152			
			S	S	152			
			T	T	152			
			U	U	152			
			V	V	152			
			W	W	100			
			X	X	152			
			Y	Y	152			
			Z	Z	152			

Ostatní legendy na vyžádání s minimálním počtem 10 karet.

S 13

Materiál:	TEV Vinylová bavlna
Provozní teplota:	-30 do +105°C (třída A) -40 do +150°C (krátkodobě)
Teplota při použití:	+10 do +40°C
Lepidlo:	Speciální tepelně izolační lepidlo
Přilnavost na oceli:	2,5 N/cm
Pevnost v tahu:	80 N/cm
Rozměry karty:	255 x 48 mm
Výška tisku:	9 mm
Počet pásků na kartě:	42 to 78 (záleží na legendě)
Velikost pásku:	9 to 16 x 13 mm (záleží na legendě)
Tloušťka pásku:	0,30 mm
Standardní barvy:	bílá - žlutá
Balení:	10 karet stejného typu (Při objednávce menšího písma se účtuje poplatek).

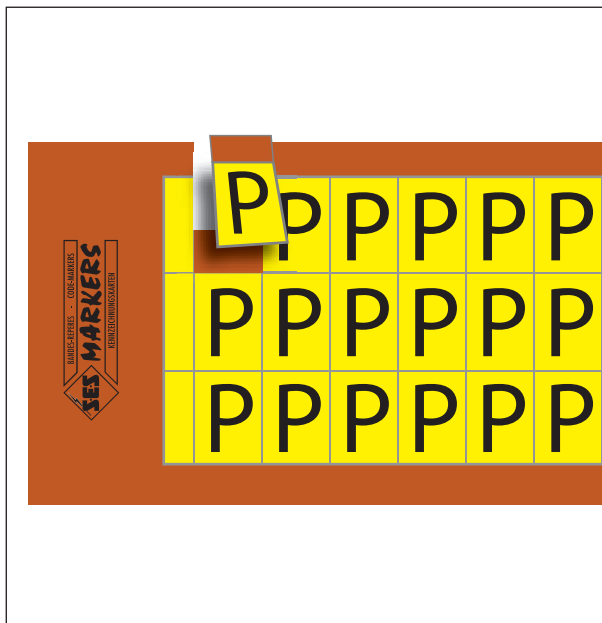

• Informace o produktu

Čísla a písmena opakující se	Čísla a písmena za sebou
	

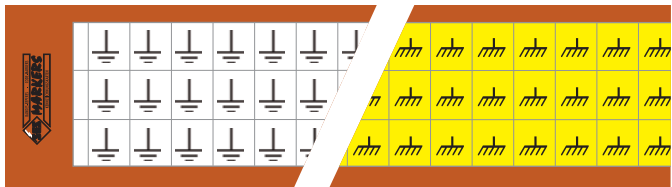
Symboly opakující se



Číslo výrobku - bílý proužek

kód skupiny	detail kusu	kód barvy	kód legendy
0301	0003	001	x x x x

Číslo výrobku - žlutý proužek

kód skupiny	detail kusu	kód barvy	kód legendy
0301	0003	004	x x x x

Příklad pro objednávku:

Pásek S13 bílý - legenda D

0301	0003	001	D
------	------	-----	---



9 x 13 mm

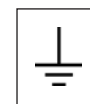

11 x 13 mm

Pásek S13 žlutá - legenda CE

0301	0003	004	CE
------	------	-----	----



15 x 13 mm



16 x 13 mm

legenda	kód legendy	pocet pásku /karta	legenda	kód legendy	pocet pásku /karta	legenda	kód legendy	pocet pásku /karta
0	0	78	A	A	78	A → Z	A-Z	78
1	1	78	B	B	78	0 → 9.	0-9	78
2	2	78	C	C	78			
3	3	78	D	D	78		TERN	60
4	4	78	E	E	78		TERV	60
5	5	78	F	F	78		TEPN	60
6.	6	78	G	G	78		TEPV	60
7	7	78	H	H	78		MAS	60
8	8	78	I	I	78		CE	45
9.	9	78	J	J	78		EQUI	60
10	10	42	K	K	78			
11	11	42	L	L	78			
12	12	42	M	M	60			
13	13	42	N	N	78			
14	14	42	O	O	78			
15	15	42	P	P	78			
16	16	42	Q	Q	78			
17	17	42	R	R	78			
18	18	42	S	S	78			
19	19	42	T	T	78			
20	20	42	U	U	78			
21	21	42	V	V	78			
22	22	42	W	W	60			
23	23	42	X	X	78			
24	24	42	Y	Y	78			
25	25	42	Z	Z	78			
26	26	42						

Ostatní legendy na vyžádání s minimálním počtem 10 karet.

S 19

Materiál:	TEV Vinylová bavlna
Provozní teplota:	-30 do +105°C (třída A) -40 do +150°C (krátkodobě)
Teplota při použití:	+10 do +40°C
Lepidlo:	Speciální tepelně izolační lepidlo
Přilnavost na oceli:	2,5 N/cm
Pevnost v tahu:	80 N/cm
Rozměry karty:	255 x 48 mm
Výška tisku:	15 mm
Počet pásků na kartě:	24 do 32 (záleží na legendě)
Velikost pásku:	14, 16 and 19 x 19 mm (záleží na legendě)
Tloušťka pásku:	0,30 mm
Standardní barvy:	bílá - žlutá
Balení:	10 karet stejného typu (Při objednávce menšího písma se účtuje poplatek)

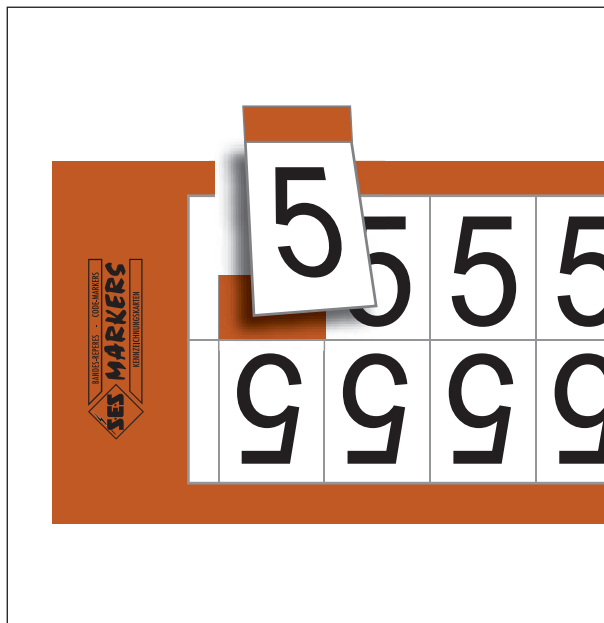

• Informace o produktu

Čísla a písmena opakující se	Čísla a písmena za sebou
	

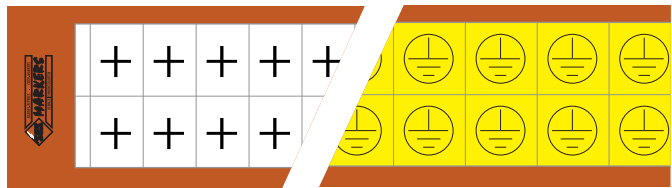
Symboly opakující se

Označovací karty SES-MARKERS®

S 19 potištěné

bílé nebo pásky pásky, černý potisk



SES-MARKERS®

kvalitní TEV



Číslo výrobku - bílý proužek

kód skupiny	détail kusu	kód barvy	kód legendy
0301	0004	001	XXXX

Číslo výrobku - žlutý proužek

kód skupiny	détail kusu	kód barvy	kód legendy
0301	0004	004	XXXX

Příklad pro objednávku:

Pásek S19 bílý - legenda S

0301	0004	001	S
------	------	-----	---



14 x 19 mm



16 x 19 mm

Pásek S19 žlutý - legenda chráněná zem

0301	0004	004	TEPV
------	------	-----	------

19 x 19 mm



legenda	kód legendy	pocet pasku /karta	legenda	kód legendy	pocet pasku /karta	legenda	kód legendy	pocet pasku /karta
0	0	32	A	A	32	A → Z	A-Z	32
1	1	32	B	B	32	0 → 9.	0-9	32
2	2	32	C	C	32			
3	3	32	D	D	32	+	+	32
4	4	32	E	E	32	-	-	32
5	5	32	F	F	32	⏏	TERN	32
6.	6	32	G	G	32	⏏	TERV	32
7	7	32	H	H	32	⏏	TEPN	24
8	8	32	I	I	32	⏏	TEPV	24
9.	9	32	J	J	32	CE	CE	32
			K	K	32	⏏	EQUI	32
			L	L	32			
			M	M	32			
			N	N	32			
			O	O	32			
			P	P	32			
			Q	Q	32			
			R	R	32			
			S	S	32			
			T	T	32			
			U	U	32			
			V	V	32			
			W	W	28			
			X	X	32			
			Y	Y	32			
			Z	Z	32			

Ostatní legendy na vyžádání s minimálním počtem 10 karet.

S 38

Materiál:	TEV Vinylová bavlna
Provozní teplota:	-30 do +105°C (třída A) -40 do +150°C (krátkodobě)
Teplota při použití:	+10 do +40°C
Lepidlo:	Speciální tepelně izolační lepidlo
Přilnavost na oceli:	2,5 N/cm
Pevnost v tahu:	80 N/cm
Rozměry karty:	255 x 48 mm
Výška tisku:	25 mm
Pásků na kartě:	7 a 10 (záleží na legendě)
Velikost pásku:	23 do 32 x 38 mm (záleží na legendě)
Tloušťka pásku:	0,30 mm
Standardní barvy:	bílá - žlutá
Balení:	10 karet stejného typu (za menší množství se připojuje příplatek).

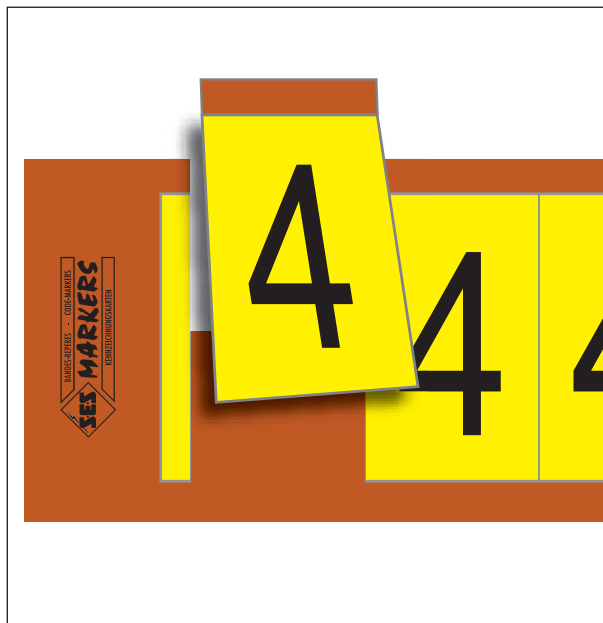

• Informace o produktu

Čísla a písmena opakující se	Čísla a písmena za sebou
	

Symboly opakující se



Číslo výrobku - bílý proužek

kód skupiny	detail kusu	kód barvy	kód legendy
0301	0005	001	x x x x

Číslo výrobku - žlutý proužek

kód skupiny	detail kusu	kód barvy	kód legendy
0301	0005	004	x x x x

Příklad pro objednávku:

Pásek S38 bílý - legenda 5

0	3	0	1	0	0	0	5	0	0	1	5
---	---	---	---	---	---	---	---	---	---	---	---

Pásek S38 žlutá - legenda L1

0	3	0	1	0	0	0	5	0	0	4	L1
---	---	---	---	---	---	---	---	---	---	---	----



23 x 38 mm

legenda	kod legendy	pocet pasku /karta	legenda	kod legendy	pocet pasku /karta	legenda	kod legendy	pocet pasku /karta
0	0	10	A	A	10	A → J	A-J	10
1	1	10	B	B	10	K → T	K-T	10
2	2	10	C	C	10	U → Z	U-Z	10
3	3	10	D	D	10	0 → 9.	0-9	10
4	4	10	E	E	10			
5	5	10	F	F	10	+	+	10
6.	6	10	G	G	10	-	-	10
7	7	10	H	H	10	⏏	TERN	10
8	8	10	I	I	10	⏏	TERV	10
9.	9	10	J	J	10	⏏	TEPN	10
10	10	7	K	K	10	⏏	TEPV	10
			L	L	10	⏏	EQUI	10
			M	M	10			
			N	N	10	L1	L1	7
			O	O	10	L2	L2	7
			P	P	10	L3	L3	7
			Q	Q	10			
			R	R	10			
			S	S	10			
			T	T	10			
			U	U	10			
			V	V	10			
			W	W	10			
			X	X	10			
			Y	Y	10			
			Z	Z	10			



23 x 38 mm



32 x 38 mm

Ostatní legendy na vyžádání s minimálním objednávkou 10 karet.

S 58

Materiál:	TEV Vinylová bavlna
Provozní teplota:	-30 do +105°C (třída A) -40 do +150°C (krátkodobě)
Teplota při použití:	+10 do +40°C
Lepidlo:	Speciální tepelně izolační lepidlo
Přilnavost na oceli:	2,5 N/cm
Pevnost v tahu při přetržení:	80 N/cm
Rozměry karty:	255 x 75 mm
Výška tisku:	45 mm
Množství pásků na kartě:	8 do 10 (záleží na legendě)
Velikost pásku:	23 a 29 x 58 mm (záleží na legendě)
Tloušťka pásku:	0,30 mm
Standardní barvy:	bílá - žlutá
Balení:	10 karet stejné legendy (za menší množství je účtován poplatek).



• Informace o produktu

Písmena a čísla opakující se



Písmena a čísla za sebou



Pro napětí opakující se





Číslo výrobku - bílý proužek

Kód skupiny	detail produktu	kód barvy	kód legendy
0301	0006	001	x x x x

Číslo výrobku - žlutý proužek

Kód skupiny	detail produktu	kód barvy	kód legendy
0301	0006	004	x x x x

Příklad pro objednávku:

Pásek S58 bílý - legenda T

0	3	0	1	0	0	0	6	0	0	1	T
---	---	---	---	---	---	---	---	---	---	---	---

Pásek S58 žlutý - legenda 230V

0	3	0	1	0	0	0	6	0	0	4	2	3	0	V
---	---	---	---	---	---	---	---	---	---	---	---	---	---	---



23 x 58

legenda	kód legendy	pocet pasku /karta	legenda	kód legendy	pocet pasku /karta	legenda	kód legendy	pocet pasku /karta
0	0	10	A	A	10	A → J	A-J	10
1	1	10	B	B	10	K → T	K-T	10
2	2	10	C	C	10	U → Z	U-Z	10
3	3	10	D	D	10	0 → 9.	0-9	10
4	4	10	E	E	10			
5	5	10	F	F	10	110V*	110V	10
6.	6	10	G	G	10	220V*	220V	10
7	7	10	H	H	10	230V*	230V	10
8	8	10	I	I	10	380V*	380V	10
9.	9	10	J	J	10	400V*	400V	10
			K	K	10			
			L	L	10			
			M	M	8			
			N	N	10			
			O	O	10			
			P	P	10			
			Q	Q	10			
			R	R	10			
			S	S	10			
			T	T	10			
			U	U	10			
			V	V	10			
			W	W	8			
			X	X	10			
			Y	Y	10			
			Z	Z	10			

* Horizontální tisk,
výška tisku 15 mm.



29 x 58

Ostatní legendy na vyžádání s minimální objednávkou 10 karet.

S 92

Materiál:	TEV Vinylová bavlna
Provozní teploty:	-30 do +105°C (třída A) -40 do +150°C (krátkodobě)
Teplota při použití:	+10 do +40°C
Lepidlo:	Speciální tepelně izolační lepidlo
Přilnavost na oceli:	2,5 N/cm
Pevnost v tahu:	80 N/cm
Rozměry karty:	255 x 105 mm
Výška tisku:	66 mm
Počet pásků na kartě:	5 až 7 (záleží na legendě)
Velikost pásku:	32 a 45 x 92 mm (záleží na legendě)
Tloušťka pásku:	0,30 mm
Standardní barvy:	bílá - žlutá
Balení:	10 karet stejného typu (pro menší množství bude účtován poplatek).



• Informace o produktu

Čísla a písmena opakující se



Čísla a písmena za sebou



Pro Napětí
opakující se





Číslo výrobku - bílý proužek

kód skupiny	detail zboží	kód barvy	kód legendy
0301	0007	001	x x x x

Číslo výrobku - žlutý proužek

kód skupiny	detail zboží	kód barvy	kód legendy
0301	0007	004	x x x x

Příklad pro objednávku:

Pásek S92 bílý - legenda A

0301	0007	001	A				
------	------	-----	---	--	--	--	--

Pásek S92 žlutý - legenda 0 → 6.

0301	0007	004	0 - 6				
------	------	-----	-------	--	--	--	--



32 x 92 mm

legenda	kód legendy	pocet pásku /karta	legenda	kód legendy	pocet pásku /karta	legenda	kód legendy	pocet pásku /karta
0	0	7	A	A	7	A → G	A-G	7
1	1	7	B	B	7	H → N	H-N	7
2	2	7	C	C	7	O → U	O-U	7
3	3	7	D	D	7	V → Z	V-Z	5
4	4	7	E	E	7	0 → 6.	0-6	7
5	5	7	F	F	7	7 → 9.	7-9	6
6.	6	7	G	G	7			
7	7	7	H	H	7	230V*	230V	7
8	8	7	I	I	7	400V*	400V	7
9.	9	7	J	J	7			
			K	K	7			
			L	L	7			
			M	M	6			
			N	N	7			
			O	O	7			
			P	P	7			
			Q	Q	7			
			R	R	7			
			S	S	7			
			T	T	7			
			U	U	7			
			V	V	7			
			W	W	5			
			X	X	7			
			Y	Y	7			
			Z	Z	7			

* Horizontální tisk, výška tisku 15 mm.



38 x 92 mm



45 x 92 mm

Ostatní legendy na vyžádání s minimální objednávkou 10 karet.

SPOT-IT

Materiál:	TEV Vinylová bavlna
Provozní teploty:	-30 do +105°C (třída A) -40 do +150°C (krátkodobě)
Teplota při použití:	+10 do +40°C
Lepidlo:	Speciální tepelně izolační lepidlo
Přilnavost na oceli:	2,5 N/cm
Pevnost v tahu:	80 N/cm
Rozměry karty:	S19: 255 x 48 mm S38: 255 x 73 mm S58: 255 x 105 mm
Tloušťka pásku:	0,30 mm
Standardní barvy:	bílá - žlutá
Specification:	K dispozici s rámem nebo bez rámu. Individuální značení (lze psát na to s nylonovým bodovým perem, kuličkovým perem nebo tužkou)

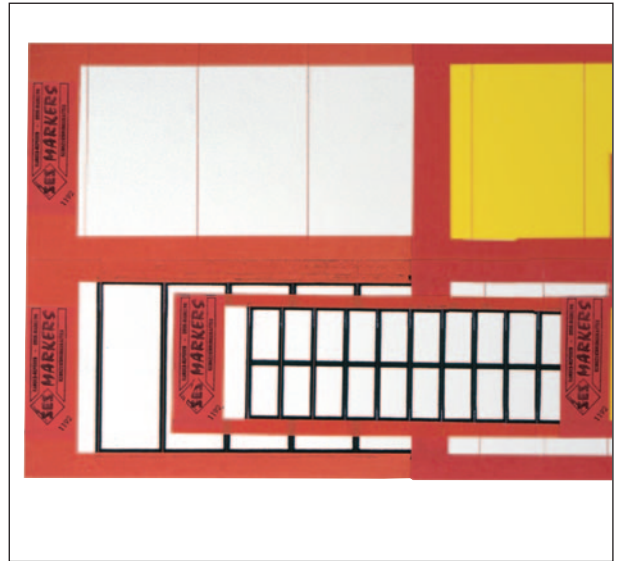

• Kartotékové karty SPOT-IT nepotištěné, nerámované

typ	číslo zboží		rozměr pásku mm	počet pásku/karta	
	001	004			
SPOT-IT S19/11 S	0301 0340 001	0301 0440 004	19 x 11	40	1
SPOT-IT S38/06 S	0301 0350 001	0301 0450 004	38 x 6	37	1
SPOT-IT S38/09 S	0301 0351 001	0301 0451 004	38 x 9	25	1
SPOT-IT S38/11 S	0301 0352 001	0301 0452 004	38 x 11	20	1
SPOT-IT S38/16 S	0301 0353 001	0301 0453 004	38 x 16	14	1
SPOT-IT S38/22 S	0301 0354 001	0301 0454 004	38 x 23	10	1
SPOT-IT S58/13 S	0301 0360 001	0301 0460 004	58 x 13	18	1
SPOT-IT S58/22 S	0301 0362 001	0301 0462 004	58 x 23	10	1

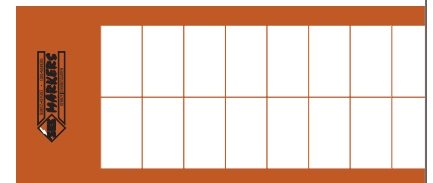

• Kartotékové karty SPOT-IT nepotištěné, rámované

typ	číslo zboží		rozměr pásku mm	počet pásku/karta	
	001	004			
SPOT-IT S19/11 A	0301 0341 001	0301 0441 004	19 x 11	40	1
SPOT-IT S38/11 A	0301 0358 001	0301 0458 004	38 x 11	20	1
SPOT-IT S58/22 A	0301 0368 001	0301 0468 004	58 x 23	10	1

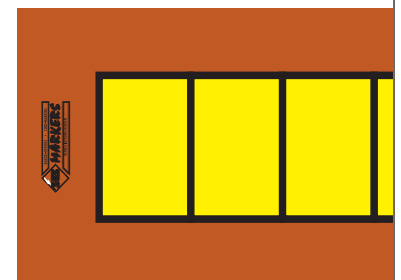

Ostatní barvy na vyžádání.

SPOT-IT

Materiál:	TEV Vinylová bavlna
Provozní teploty:	-30 do +80°C
Teplota při použití:	+10 do +40°C
Lepidlo:	akryl
Přilnavost na oceli:	4,5 N/cm
Standardní barva:	žlutá

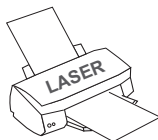

Specifikace: K dispozici s rámem nebo bez rámu. Pro LASER nebo individuální značení (s nylonovým bodovým perem, kuličkovým perem nebo tužkou).

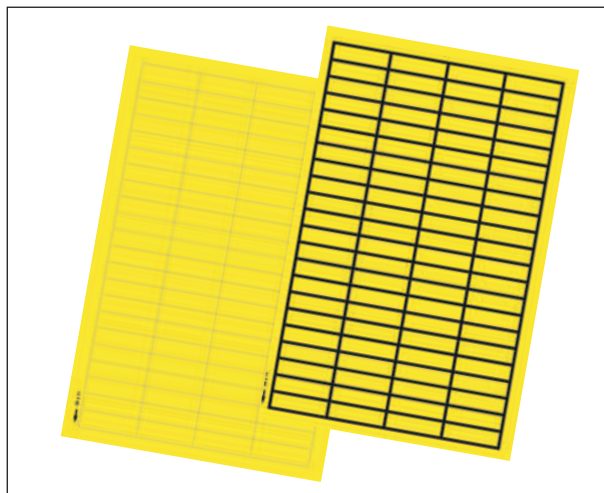

• Listy s proužky SPOT-IT nepotištěné, nerámované

typ	číslo výrobku	rozměry pásku mm	pocet pásku/list	
SPOT-IT S 12/09	0301 0473 004	12 x 9	405	10
SPOT-IT S 15/09	0301 0474 004	15 x 9	324	10
SPOT-IT S 18/06	0301 0471 004	18 x 6	400	10
SPOT-IT S 20/08	0301 0472 004	20 x 8	270	10

• Listy s proužky SPOT-IT nepotištěné s rámem

typ	číslo výrobku	rozměry pásku mm	pocet pásku/list	
SPOT-IT A 15/09	0301 0481 004	15 x 9	324	10
SPOT-IT A 19/11	0301 0482 004	19 x 11	198	10
SPOT-IT A 28/11	0301 0483 004	28 x 11	132	10
SPOT-IT A 38/11	0301 0484 004	38 x 11	88	10
SPOT-IT A 56/22	0301 0485 004	56 x 22	33	10
SPOT-IT A 60/34	0301 0486 004	60 x 34	21	10

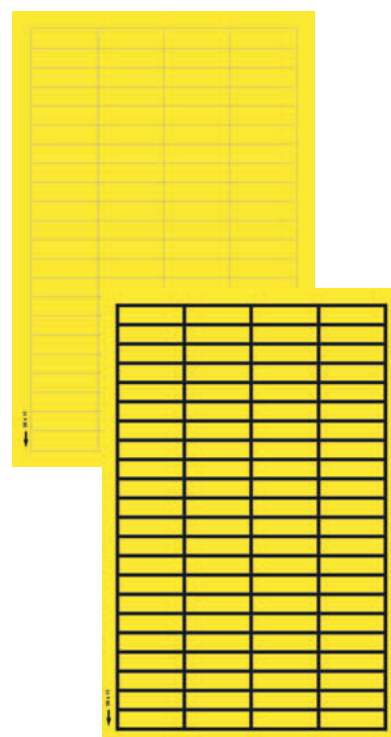

Laserový tisk: Pomocí softwaru WordTM je možné díky funkci "Obálky a štítky" pod "Nástroje" tisknout štítky SPOT-IT. Šablony dokumentů pro tyto štítky si můžete stáhnout na naší webové stránce:

www.ses-sterling.com, zvolte položky Stažení, potom Software a ovladače.

• Ochrana tisku

Pro ochranu laserového tisku použijte ochranný lak v aerosolových plechovkách:

Ochrana laku 0706 0010 000 množství: 400 ml



 B1/7-01



Kartotékové karty SES-MARKERS®
with strips SPOT-IT
Pro desky plošných spojů



SES-MARKERS®
Kvalitní TEV



SPOT-IT

Materiál: TEV Vinylová bavlna
Provozní teploty: -30 do +105°C (třída A)
 -40 to +150°C (krátkodobě)
Teplota při použití: +10 to +40°C
Lepidlo: Speciální tepelně izolační lepidlo
Přílnavost na oceli: 2,5 N/cm
Pevnost v tahu: 80 N/cm

Rozměry pásku: 2,45 x 4,75 mm
Rozměry karty: 255 x 48 mm
Tloušťka pásku: 0,30 mm
Standardní barvy: bílá - modrá - zelená - žlutá - červená
Pack: 10 karet stejného typu (pro menší množství bude účtován poplatek).
Specifikace: Použitý pro umístění na plošný spoj.

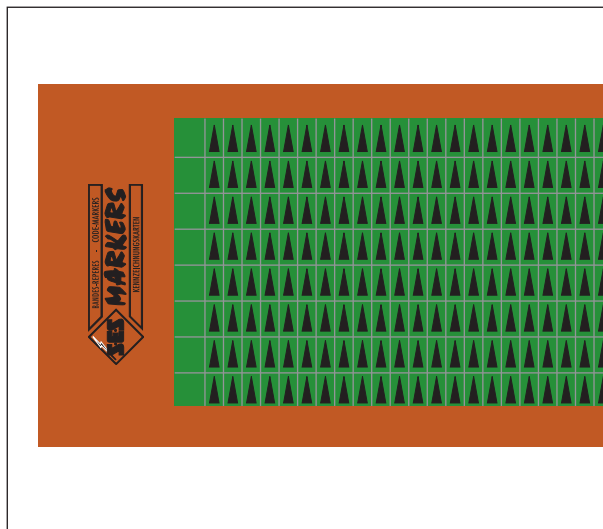

typ	číslo výrobku	barva pásku	pocet pásku/karta	
S 5/01	0301 0200 001	white	752	1
S 5/02	0301 0200 002	blue	752	1
S 5/03	0301 0200 003	green	752	1
S 5/04	0301 0200 004	yellow	752	1
S 5/07	0301 0200 007	red	752	1

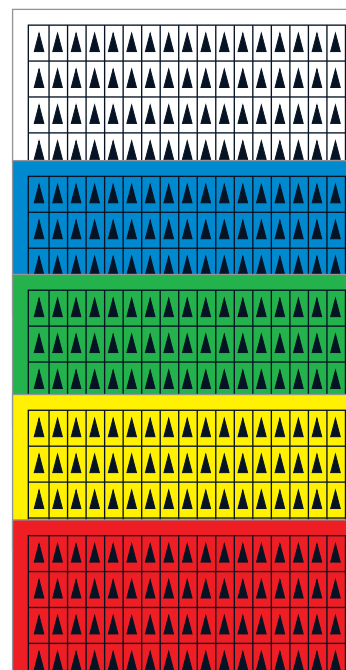
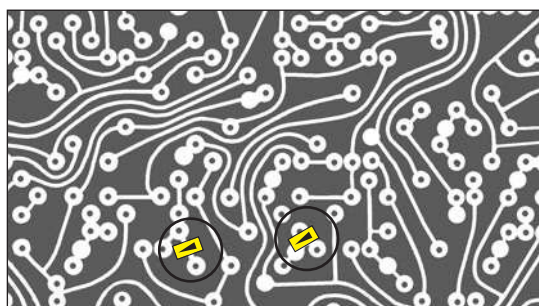

SPOT-IT

Materiál: TEV Vinylová bavlna
Provozní teploty: -30 do +105°C (třída A)
 -40 do +150°C (krátkodobě)
Teplota při použití: +10 do +40°C
Lepidlo: Speciální tepelně izolační lepidlo
Přilnavost na oceli: 2,5 N/cm
Tensile strength at break: 80 N/cm
Tloušťka pásku: 0,30 mm
Standardní barvy: žlutá

Specifikace: Používá se k varování před elektrickým nebezpečím a obecným nebezpečím.

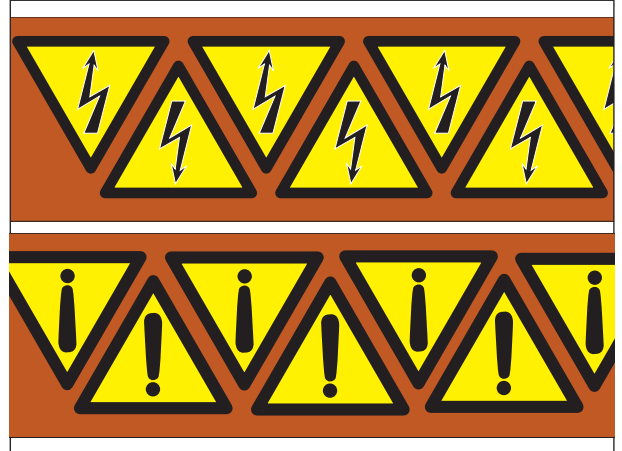

typ	číslo výrobku	vyska pásku mm	pocet pasku/karta	
V-17 EL	0301 0091 004 ELE	16	20	1
V-26 EL	0301 0092 004 ELE	24	12	1
V-45 EL	0301 0093 004 ELE	42	7	1
V-85 EL	0301 0094 004 ELE	80	3	1

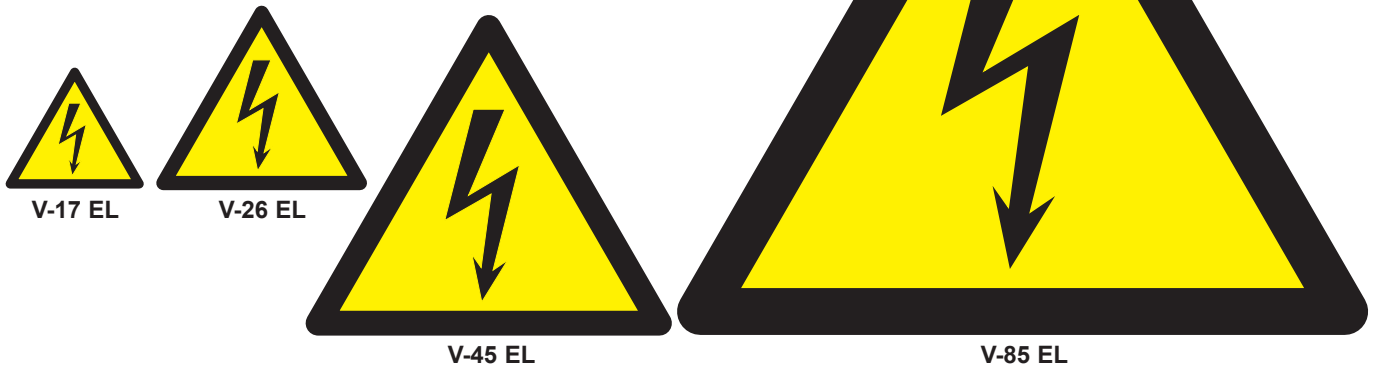

typ	číslo výrobku	vyska pásku mm	pocet pasku/karta	
V-17 D	0301 0091 004 !	16	20	1
V-26 D	0301 0092 004 !	24	12	1
V-45 D	0301 0093 004 !	42	7	1
V-85 D	0301 0094 004 !	80	3	1

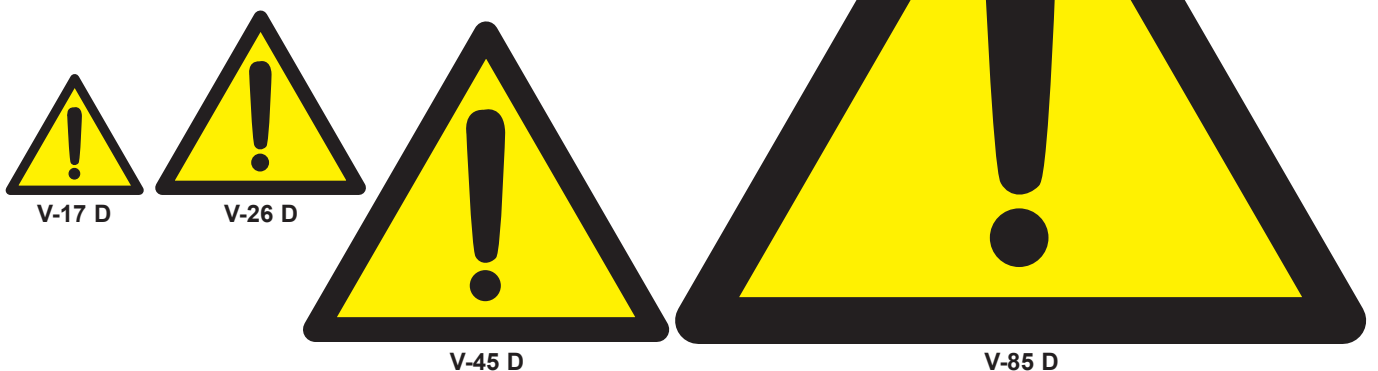



SPOT-IT

Materiál: TEV Vinylová bavlna
Provozní teploty: -30 do +105°C (třída A)
 -40 do +150°C (krátkodobě)
Teplota při použití: +10 do +40°C
Lepidlo: Speciální tepelně izolační lepidlo
Přílnavost na oceli: 2,5 N/cm
Pevnost v tahu: 80 N/cm
Tloušťka pásky: 0,30 mm
Standardní barvy: žlutá

Specifikace: Používá se k varování před elektrickým nebezpečím.

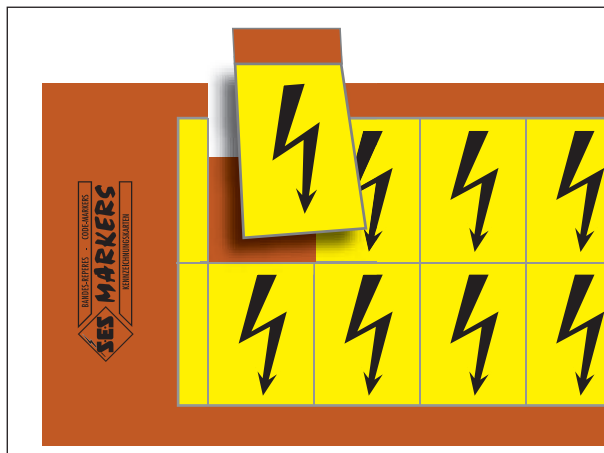

typ	číslo výrobku	rozměry pásky mm	pocet pásky/karta	
S 8 TEN	0301 0041 004	5 x 7,5	225	1
S 13 TEN	0301 0042 004	9 x 13	78	1
S 19 TEN	0301 0043 004	14 x 19	32	1
S 38 TEN	0301 0044 004	20 x 38	11	1
S 58 TEN	0301 0045 004	25 x 58	9	1
S 92 TEN	0301 0046 004	35 x 92	6	1
S 93 TEN	0301 0047 004	54 x 92	4	1

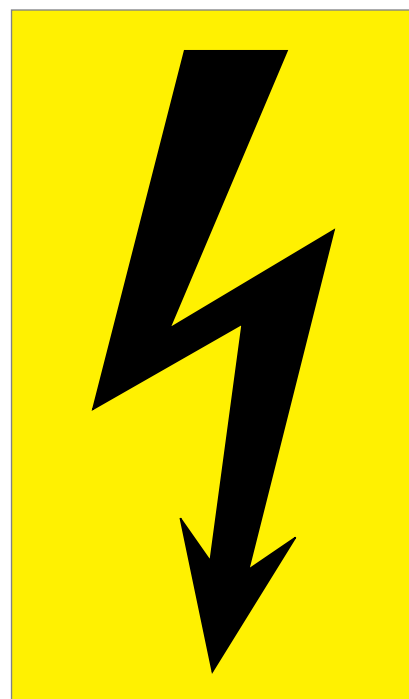
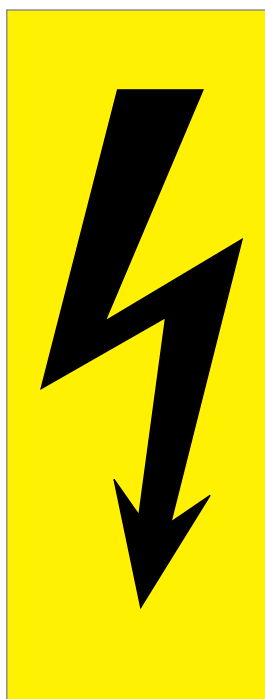
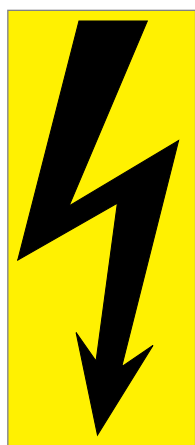
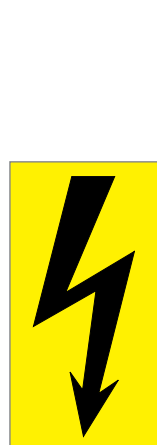

SES-MARKERS® Pásky
S páskou v laminovaném Mylaru
Vysoce svítivý symbol



SES-MARKERS®



MYLAR

Materiál: polyester
Lepidlo: permanentní akryl
Provozní teplota: -40 do +150°C
Teplota při použití: > +10°C
Přilnavost na nerez: 5,20 N/cm
Odolnost vůči ohni: samozhášecí
Tloušťka pásky: 60 µm
Standardní barvy: žlutá
Barva potisku: černá - červená
Normy: NFC 03-417 and IEC 417 symbol 5036
 DIN 40008/4844
 ISO 3864

Specifikace: Tyto štítky v laminovaném Mylaru mají velmi dobrou přilnavost a dobrou odolnost vůči chemikáliím a atmosférickým podmínkám.

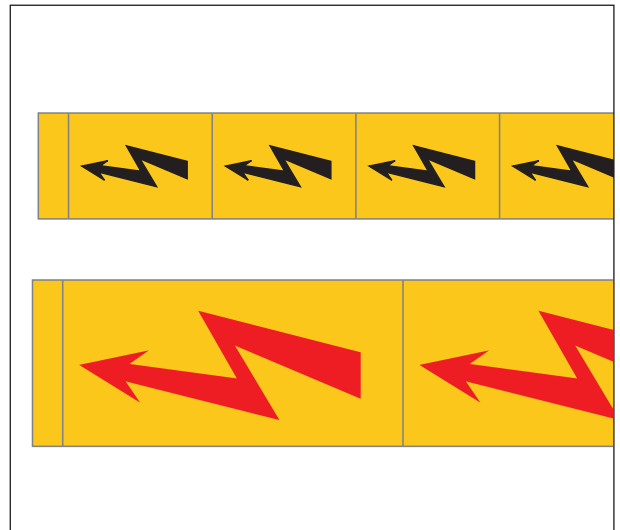

typ		číslo výrobku černý potisk	číslo výrobku červený potisk	vyska sípu mm	pocet pásku/pás	
MYLAR	14 x 19	0308 0001 000	0308 0021 004	16	12	1
MYLAR	12 x 24	0308 0002 000	0308 0022 004	20	10	1
MYLAR	16 x 30	0308 0003 000	0308 0023 004	25	8	1
MYLAR	21 x 38	0308 0004 000	0308 0024 004	32	6	1
MYLAR	22 x 45	0308 0005 000	0308 0025 004	40	5	1
MYLAR	26 x 58	0308 0006 000	0308 0026 004	50	4	1
MYLAR	32 x 70	0308 0007 000	0308 0027 004	63	3	1
MYLAR	40 x 88	0308 0008 000	0308 0028 004	80	3	1
MYLAR	50 x 110	0308 0009 000	0308 0029 004	100	1	1
MYLAR	60 x 135	0308 0010 000	0308 0030 004	125	1	1
MYLAR	75 x 170	0308 0011 000	0308 0031 004	160	1	1
MYLAR	91 x 214	0308 0012 000	0308 0032 004	200	1	1
MYLAR	120 x 262	0308 0013 000	0308 0033 004	250	1	1

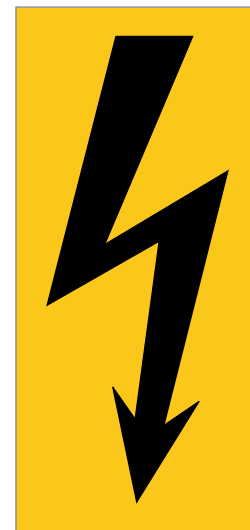





MYLAR

Materiál: polyester
Lepidlo: permanentní akryl
Provozní teploty: -40 do +150°C
Teplota při použití: > +10°C
Přílnavost na nerez: 5,20 N/cm
Odolnost vůči ohni: samozhášivé
Tloušťka pásku: 60 µm
Standardní barvy: žlutá
Barva potisku: černá
Normy: NFC 03-417 et IEC 417
 DIN 40008/4844 - ISO 3864

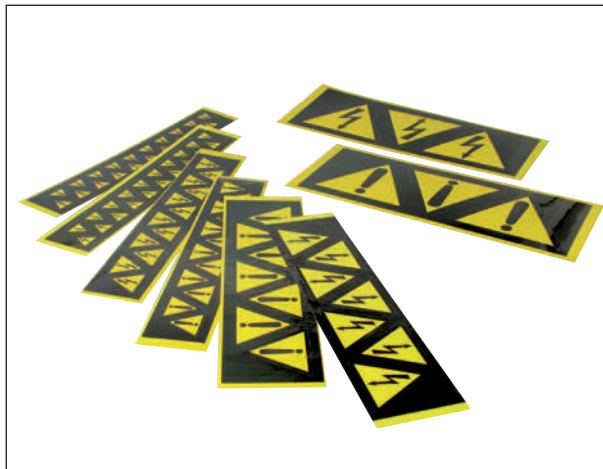
Specifikace: Tyto štítky v laminovaném Mylaru mají velmi dobrou přílnavost a nabízejí dobrou odolnost vůči chemikáliím a atmosférickým podmínkám.



typ	číslo výrobku	vyska pásku mm	pocet pásku/pás	
MYLAR V-17 EL	0308 0091 004 ELE	16	20	1
MYLAR V-26 EL	0308 0092 004 ELE	24	12	1
MYLAR V-45 EL	0308 0093 004 ELE	42	7	1
MYLAR V-85 EL	0308 0094 004 ELE	80	3	1



V-17 EL



V-26 EL

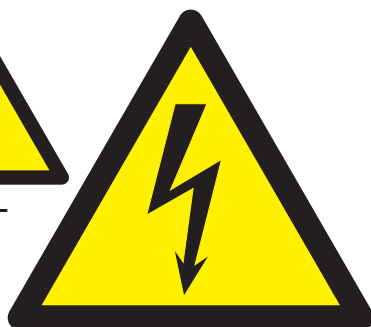

V-45 EL

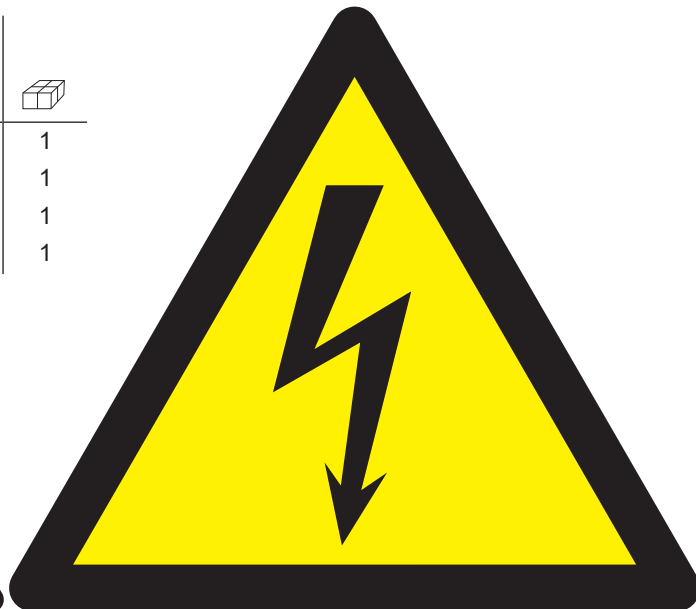

V-85 EL

Měřítko 1/1

typ	číslo výrobku	vyska pásku mm	pocet pásku/pás	
MYLAR V-17 D	0308 0091 004 !	16	20	1
MYLAR V-26 D	0308 0092 004 !	24	12	1
MYLAR V-45 D	0308 0093 004 !	42	7	1
MYLAR V-85 D	0308 0094 004 !	80	3	1



V-17 D



V-26 D



V-45 D



V-85 D

Scale 1/1



PV-10	0307 0200 000	132 x 200	10	10

SECTIONNEMENT GÉNÉRAL INSTALLATION PHOTOVOLTAÏQUE	COUPURE D'URGENCE SORTIE ONDULEUR	COUPURE D'URGENCE ENTRÉE ONDULEUR
 ATTENTION : Câbles courant continu sous tension	 ATTENTION : Câbles courant continu sous tension	 Ne pas manoeuvrer en charge
 Coupeur Photovoltaïque	 Coupeur réseau de Distribution et Photovoltaïque	 Production Photovoltaïque Coupeur réseau de Distribution
 Attention Présence de deux sources de tension - Réseau de distribution - Panneaux photovoltaïques	 Isoler les deux sources avant toute intervention	 SES-STERLING www.ses-sterling.com Kit étiquettes photovoltaïques PV-10 code article 0307 0200 000 Norme UTE C 15-712-1

PV-20 CC	0307 0201 000	148 x 210	12	10
PV-20 CHARGE	0307 0202 000	148 x 210	12	10

ATTENTION :
Câbles courant continu
sous tension

**Ne pas manoeuvrer
en charge**





B3

Označovací karty k popisu trubkových vedení

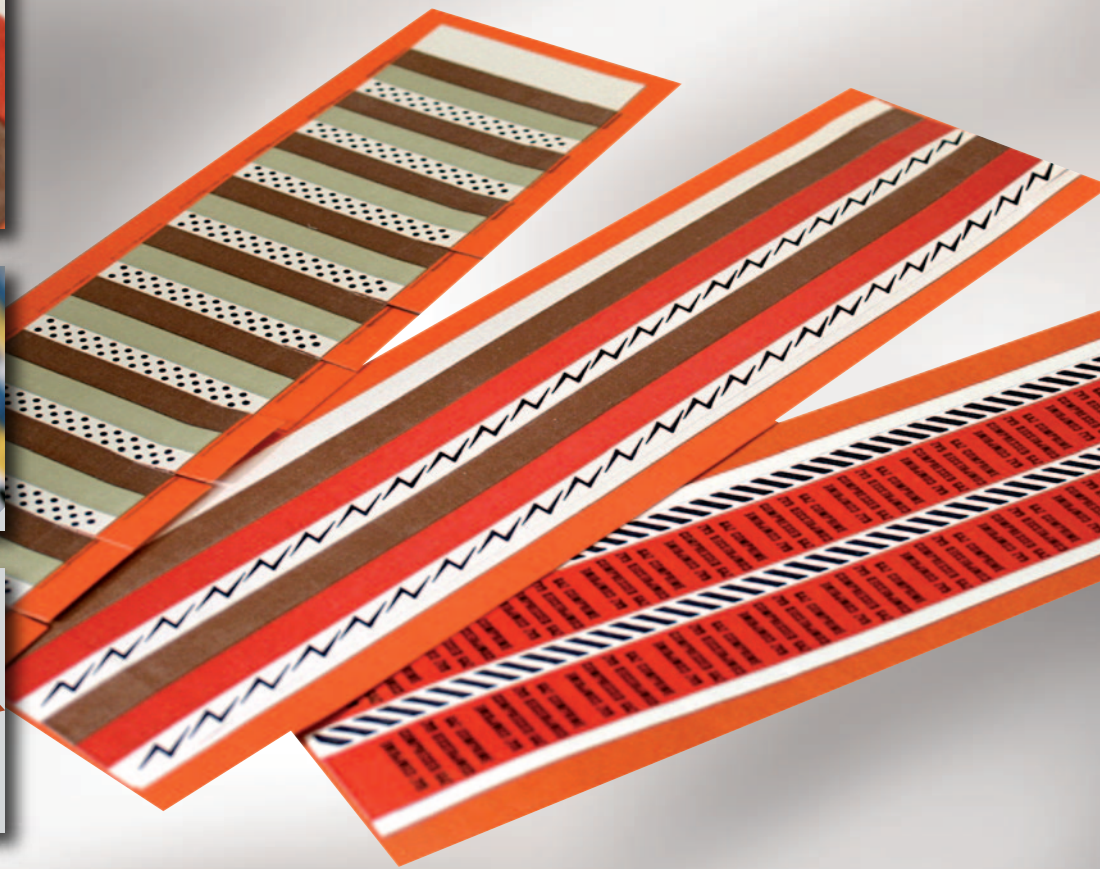
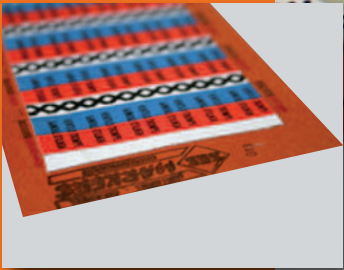

**Vlastnosti a přednosti karet k použití na palubách letadel:**

Samolepící označovací karty s proužky z TEV (bavlněná tkanina s vinylovým potahem) k použití v letadlech. Slouží k označení kapalinových vedení obvyklými barvami a grafickými symboly podle normy NF L 40-200. Dodávají se následující proužky: šířka 25 mm (z toho 7mm je grafický symbol); délka: 58 - 140 a 280 mm.

Každý proužek je opatřen stahovací patkou. Tím je zamezeno zašpinění přilnavé plochy prsty při odlepování.

Možnost: proužky s obrácenými označeními a doplňujícími znaky k označení směru proudu nebo nebezpečnosti kapaliny (šířka 13 a 10,5 mm ve 3 délkách).

Počet proužků na kartě:	2 - 4 a 11 proužků*
Šířka proužku:	25 mm
Délka proužku:	58- 140 a 280 mm
Tloušťka proužku:	0,3 mm
Materiál:	TEV (bavlněná tkanina)
Lepidlo:	Speciální guma, teplem tvrdnoucí
	* podle typu karet
Přilnavost:	2,5 N/cm

Pevnost v trhu :	80 N/cm
Teplota použití :	-30 až +105°C (třída A)
	-40 až +150°C (krátkodobě)
Montážní teplota	+10 až +40°C
Minimální množství na typ, kategorii kapaliny a potisk:	10 karet





**UMÍSTĚNÍ POPISU NA VEDENÍ:**

Každé vedení musí být označen na následujících místech :

- 1°) Na vnějších koncích (symbol na straně konce vedení)
- 2°) Průběžně každých asi 600 mm.

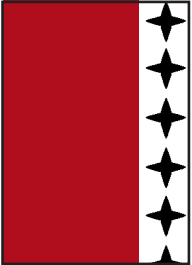
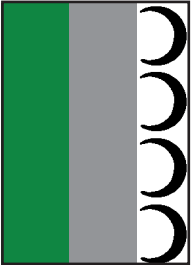
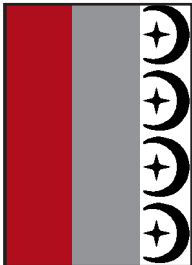
Mimoto musí být označení tak, aby minimálně jedna značka byla v každém oddělení letadla dobře viditelná.

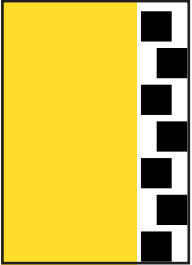
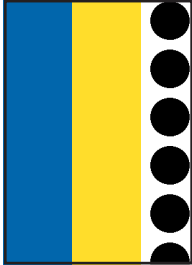
(Výtah z normy NF L 40-201 květen 1978)

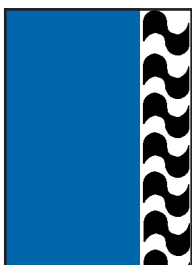
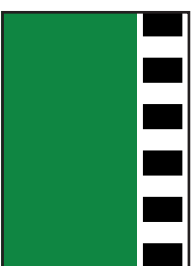
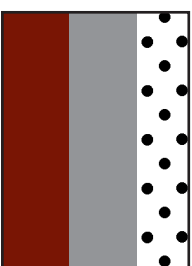
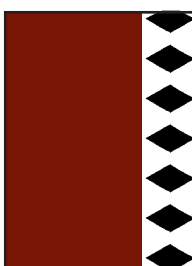
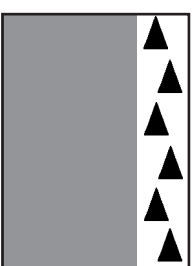
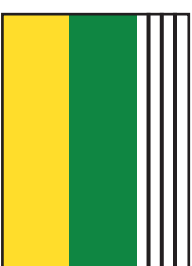
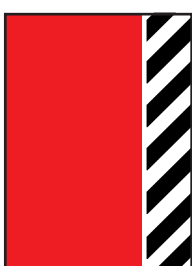
Kapalina	Popis (libovolný)	Kapalina	Popis (libovolný)	Kapalina	Popis (libovolný)
<p>Palivo (1)</p> 	<p>BENZIN KEROSEN POM.MOTOR ŽHAVENÍ.</p>	<p>Raketová kyslíková nádrž (2)</p> 	<p>KYSELINA DUSIČNÁ OXIDOVAČ</p>	<p>Raketové palivo (3)</p> 	<p>FURALIN</p>
<p>Vstřikování vody (4)</p> 		<p>Mazání (5)</p> 	<p>MOTOR REAKTOR PŘÍSLUŠENSTVÍ</p>	<p>Hydraulika (6)</p> 	<p>BRZDY KLAPKY AUTOM. PILOT VRTULE KLAPKA</p>
<p>Tlakový vzduch (7)</p> 	<p>BRZDY KLAPKA</p>	<p>Přístrojový vzduch (8)</p> 	<p>TLAK PODTLAK STATICKY DYNAMICKY</p>	<p>Chlazení (9)</p> 	<p>VODA ETYLEN - GLYKOL VODA / ETYLEN - GLYKOL</p>
<p>Dýchací kyslík (10)</p> 	<p>VYSOKY TLAK NÍZKY TLAK</p>	<p>Klimatizace (11)</p> 	<p>STUDENÁ TEPLÁ KLIMATIZOVÁNO POD TLAKEM</p>	<p>Hasící směs (12)</p> 	<p>CO₂</p>
<p>Rozmrazování (13)</p> 	<p>VRTULE HOŘLAVINA OCHRANNÁ DESKA ŘÍZENÍ ALKOHOL</p>	<p>Raketa Katalyzátor (15)</p> 		<p>Tlakový plyn (16)</p> 	<p>PROPAN</p>

Označení trubkových vedení v letecké přepravě



SES-MARKERS®



Kapalina

popis

(libovolný)

Kapalina

popis

(libovolný)

Kapalina

popis

(libovolný)

**Elektrický
vedení (17)**

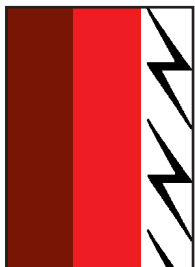

**Monopropergol
(21)**



**Bateriový provoz
(24)**

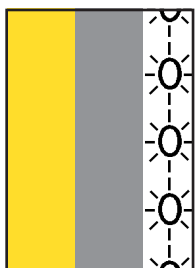

**Filtrový vzduch
(27)**



MOTOR START
ZBRANĚ
BOMBY
RAKETY
RADIO
NAPÁJENÍ

**Inertní plyn
(19)**

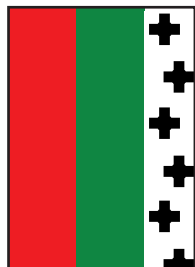

**Odpuzování deště
(22)**

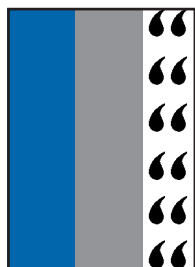

**Pitná voda
(25)**

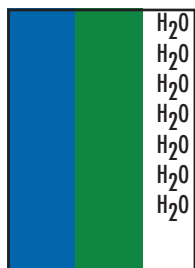

**Rozpouštědlo
(20)**

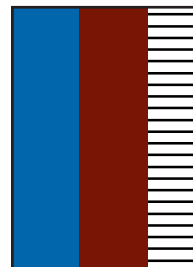

**Vakuum
(23)**

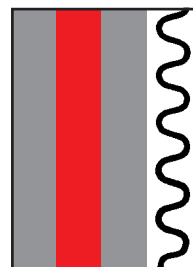

**Provozní voda
(26)**

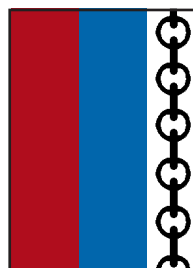

Doplňující znaky

**Varování
(14)**



**Tok kapaliny
(18)**

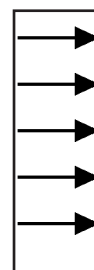

SES-MARKERS® označovací karty
K označení trubkových vedení
v letadlech podle normy LN 9105
(Doporučeno ISO/12 a STRABAG 3104)



SES-MARKERS®
Materiál TEV

S grafickými symboly, barevné a s popisem
Výška znaku 1,85 mm - minimální množství od typu a potisku: 10 identických karet

Kapalina	Karty: 11 proužků 25 x 58 mm		Karty: 4 proužky 25 x 140 mm		Karty: 2 proužky 25 x 280 mm		Barva	
	Typ	Obj. č.	Typ	Obj. č.	Typ	Obj. č.	proužku	popisu
PALIVO	AF 11-01	0303 0001 000	AF 4-01	0303 0101 000	AF 2-01	0303 0201 000	červená	černá
RAKETA KYSLÍKOVÁ NÁDRŽ	AF 11-02	0303 0002 000	AF 4-02	0303 0102 000	AF 2-02	0303 0202 000	zelená/šedá	černá
RAKETA PALIVOVÁ NÁDRŽ	AF 11-03	0303 0003 000	AF 4-03	0303 0103 000	AF 2-03	0303 0203 000	červ./šedá	černá
VSTŘIKOVÁNÍ VODY	AF 11-04	0303 0007 000	AF 4-04	0303 0107 000	AF 2-04	0303 0207 000	červ./še./červ.	černá
MAZÁNÍ	AF 11-05	0303 0008 000	AF 4-05	0303 0108 000	AF 2-05	0303 0208 000	žlutá	černá
HYDRAULIKA	AF 11-06	0303 0009 000	AF 4-06	0303 0109 000	AF 2-06	0303 0209 000	modrá/žlutá	černá
TLAKOVÝ VZDUCH	AF 11-07	0303 0011 000	AF 4-07	0303 0111 000	AF 2-07	0303 0211 000	oranž/modrá	černá
PŘÍSTR. VZDUCH	AF 11-08	0303 0012 000	AF 4-08	0303 0112 000	AF 2-08	0303 0212 000	oranž/šedá	černá
CHLAZENÍ	AF 11-09	0303 0013 000	AF 4-09	0303 0113 000	AF 2-09	0303 0213 000	modrá	černá
DÝCHACÍ KYSLÍKA	F 11-10	0303 0014 000	AF 4-10	0303 0114 000	AF 2-10	0303 0214 000	zelená	černá
KLIMATIZACE	AF 11-11	0303 0018 000	AF 4-11	0303 0118 000	AF 2-11	0303 0218 000	hnědá/šedá	černá
HAŠENÍ	AF 11-12	0303 0015 000	AF 4-12	0303 0115 000	AF 2-12	0303 0215 000	hnědá	černá
ROZMRAZOVÁNÍ	AF 11-13	0303 0016 000	AF 4-13	0303 0116 000	AF 2-13	0303 0216 000	šedá	černá
RAKETA KATALYZÁTOR	AF 11-15	0303 0004 000	AF 4-15	0303 0104 000	AF 2-15	0303 0204 000	žlutá/zelená	černá
TLAKOVÝ PLYN	AF 11-16	0303 0010 000	AF 4-16	0303 0110 000	AF 2-16	0303 0210 000	oranž	černá
ELEKTRICKÉ VEDENÍ	AF 11-17	0303 0017 000	AF 4-17	0303 0117 000	AF 2-17	0303 0217 000	hnědá/oranž	černá
INERTNÍ PLYN	AF 11-19	0303 0019 000	AF 4-19	0303 0119 000	AF 2-19	0303 0219 000	oranž/zelená	černá
ROZPOUŠTĚDLO	AF 11-20	0303 0006 000	AF 4-20	0303 0106 000	AF 2-20	0303 0206 000	modrá/hnědá	černá
MONOPROPERGOL	AF 11-21	0303 0005 000	AF 4-21	0303 0105 000	AF 2-21	0303 0205 000	žlutá/oranž	černá
ODPUZOVÁNÍ DEŠTĚ	AF 11-22	0303 0020 000	AF 4-22	0303 0120 000	AF 2-22	0303 0220 000	modrá/šedá	černá
VAKUUM	AF 11-23	0303 0021 000	AF 4-23	0303 0121 000	AF 2-23	0303 0221 000	šedá/oranž/še.	černá
BATERIOVÝ PROVOZ	AF 11-24	0303 0022 000	AF 4-24	0303 0122 000	AF 2-24	0303 0222 000	žlutá/šedá	černá
PITNÁ VODA	AF 11-25	0303 0023 000	AF 4-25	0303 0123 000	AF 2-25	0303 0223 000	modrá/zelená	černá
PROVOZNÍ VODA	AF 11-26	0303 0024 000	AF 4-26	0303 0124 000	AF 2-26	0303 0224 000	červ./modrá	černá
FILTROVANÝ VZDUCH	AF 11-27	0303 0025 000	AF 4-27	0303 0125 000	AF 2-27	0303 0225 000	zelená/červ.	černá

• S doplňujícími znaky - minimální množství od typu a potisku: 10 identických karet

Význam	Karty: 26 proužků 10,5 x 58 mm		Karty: 10 proužků 10,5 x 140 mm		Karty: 5 proužků 10,5 x 280 mm		Barva	
	Typ	Obj. č.	Typ	Obj. č.	Typ	Obj. č.	proužku	znaku
SMRTELNÉ NEBEZPEČÍ (Smrtka)	AF 26-14	0303 0320 000	AF 10-14	0303 0420 000	AF 5-14	0303 0520 000	bílý	černý

• S doplňujícími znaky - minimální množství od typu a potisku: 10 identických karet

Význam	Karty: 20 proužků 13 x 58 mm		Karty: 8 proužků 13 x 140 mm		Karty: 4 proužků 13 x 280 mm		Barva	
	Typ	Obj. č.	Typ	Obj. č.	Typ	Obj. č.	proužku	znaku
SMĚR TOKU KAPALINY (směr šipky)	AF 20-18	0303 0621 000	AF 8-18	0303 0721 000	AF 4-18	0303 0821 000	bílý	černý

S grafickými symboly, barevné a s popisem

Výška znaku 1,85 mm - minimální množství od typu a potisku: 50 identických proužků

Kapalina	Proužek 25 x 280 mm		Barva	
	Typ	Obj. č.	proužku	popisu
PALIVO	ML 1-01	0306 0006 000	červená	černá
RAKETA KYSLÍKOVÁ NÁDRŽ	ML 1-02	0306 0007 000	zelená/šedá	černá
RAKETA PALIVO	ML 1-03	0306 0008 000	červ./šedá	černá
VSTŘIKOVÁNÍ VODY	ML 1-04	0306 0012 000	červ./šedá/červená	černá
MAZADLO	ML 1-05	0306 0001 000	žlutá	černá
HYDRAULIKA	ML 1-06	0306 0013 000	modrá/žlutá	černá
TLAKOVÝ VZDUCH	ML 1-07	0306 0014 000	oranž/modrá	černá
PŘÍSTROJOVÝ VZDUCH	ML 1-08	0306 0015 000	oranž/šedá	černá
CHLAZENÍ	ML 1-09	0306 0003 000	modrá	černá
DÝCHACÍ KYSLÍK	ML 1-10	0306 0004 000	zelená	černá
KLIMATIZACE	ML 1-11	0306 0019 000	hnědá/šedá	černá
HAŠENÍ	ML 1-12	0306 0016 000	hnědá	černá
ROZMRAZOVÁNÍ	ML 1-13	0306 0005 000	šedá	černá
RAKETA KATALYZÁTOR	ML 1-15	0306 0009 000	žlutá/zelená	černá
TLAKOVÝ PLYN	ML 1-16	0306 0002 000	oranž	černá
ELEKTRICKÉ VEDENÍ	ML 1-17	0306 0018 000	hnědá/oranž	černá
INERTNÍ PLYN	ML 1-19	0306 0017 000	oranž/zelená	černá
ROZPOUŠTĚDLO	ML 1-20	0306 0011 000	modrá/hnědá	černá
MONOPROPERGOL	ML 1-21	0306 0010 000	žlutá/oranž	černá
ODPUZOVÁNÍ DEŠTĚ	ML 1-22	0306 0020 000	modrá/šedá	černá
VAKUUM	ML 1-23	0306 0021 000	šedá/oranž/šedá	černá
BATERIOVÝ PŘEPIS	ML 1-24	0306 0022 000	žlutá/šedá	černá
PITNÁ VODA	ML 1-25	0306 0023 000	modrá/zelená	černá
PROVOZNÍ VODA	ML 1-26	0306 0024 000	červ./modrá	černá
FILTROVANÝ VZDUCH	ML 1-27	0306 0025 000	zelená/červená	černá

• S doplňujícími znaky - minimální množství od typu a potisku: 50 identických proužků

Význam	Proužek 10 x 280 mm		Barva	
	Typ	Obj. č.	proužku	znaku
SMRTELNÉ NEBEZPEČÍ (Smrtka)	ML 1-14	0306 0030 000	alu	černá

• S doplňujícími znaky - minimální množství od typu a potisku: 50 identických proužků

Význam	Proužek 13 x 280 mm		Barva	
	Typ	Obj. č.	proužku	znaku
SMĚR TOKU KAPALINY (směr šipky)	ML 1-18	0306 0040 000	alu	černá



B4

Oznaèovací zásobník SES-MARKERS®

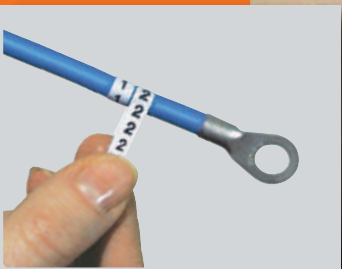
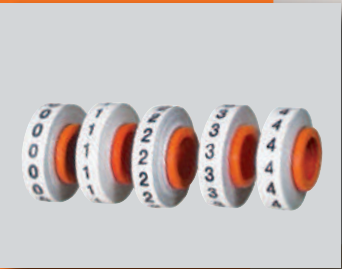



SES-MARKERS®

SES-MARKERS® Kazetové štítky

Materiál: polypropylen (PP)
Kapacita: 5 kol
Rozměry: L 50 mm - Ø 30 mm
Váha: 24 g (s 5 koly)

Pásky v kolech

Materiál: Polyester (PET)
Délka: 2,70 m
Šířka: 5,5 mm
Počet legend: 600 na kolo (cca.)

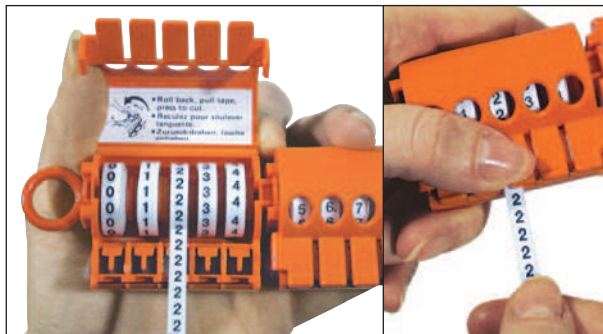

- Kompaktní, lehká a praktická kazeta.
- Kazety je možné zakončit tak, aby legendy byly kombinovány.
- Umožňuje identifikaci kabelů jakéhokoliv průměru.
- Vestavěný střížný kotouč.
- Samolepicí páska s lepším lepením.
- Bílá páska s černě vytištěným písmeny, čísly, kombinovaně nebo symboly.
- Netištěné barevné pásky (10 barev).
- Speciální symboly jsou vyráběny na vyžádání.

typ	obj. c.	označení	
2400/0-9	0736 0010 000	set 2 kazet od 0 do 9	1
2400	0736 0020 000	Opravný prázdný dávkovač	1
2410/0-4	0736 0030 000	Dávkovač s čísly od 0 do 4	1
2410/5-9	0736 0040 000	Dávkovač s čísly od 5 do 9	1
2410/COLOR	0736 0110 000	Dávkovač s 5 barevnými válci: červená- žlutá-zelená-modrá- černá	1

Válce (samostatné)

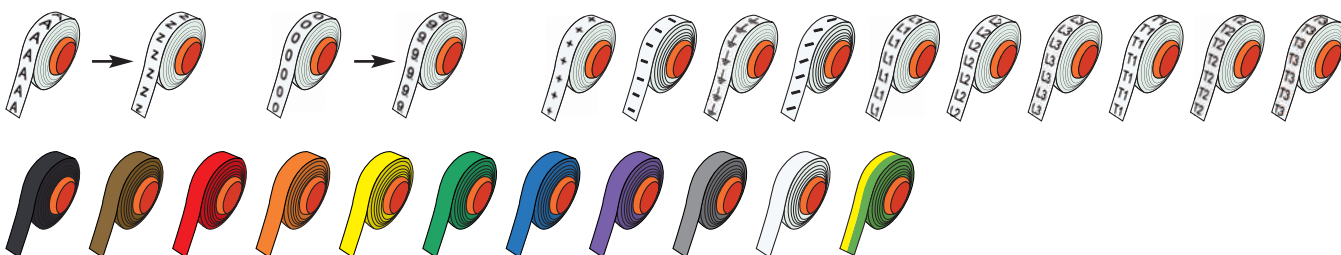

kód barvy

010	006	007	005	004	003	002	008	013	001	060
černá	hnědá	červená	oranžová	žlutá	zelená	modrá	fialová	šedá	bílá	žluto/zelená

kód zboží

A 0736 0120 001 A	N 0736 0120 001 N	0 0736 0120 001 0	+ 0736 0120 001 +	0736 0130 010
B 0736 0120 001 B	O 0736 0120 001 O	1 0736 0120 001 1	- 0736 0120 001 -	0736 0130 006
C 0736 0120 001 C	P 0736 0120 001 P	2 0736 0120 001 2	0736 0120 001 SYTE	0736 0130 007
D 0736 0120 001 D	Q 0736 0120 001 Q	3 0736 0120 001 3	/ 0736 0120 001 /	0736 0130 005
E 0736 0120 001 E	R 0736 0120 001 R	4 0736 0120 001 4	L1 0736 0120 001 L1	0736 0130 004
F 0736 0120 001 F	S 0736 0120 001 S	5 0736 0120 001 5	L2 0736 0120 001 L2	0736 0130 003
G 0736 0120 001 G	T 0736 0120 001 T	6. 0736 0120 001 6	L3 0736 0120 001 L3	0736 0130 002
H 0736 0120 001 H	U 0736 0120 001 U	7 0736 0120 001 7	T1 0736 0120 001 T1	0736 0130 008
I 0736 0120 001 I	V 0736 0120 001 V	8 0736 0120 001 8	T2 0736 0120 001 T2	0736 0130 013
J 0736 0120 001 J	W 0736 0120 001 W	9. 0736 0120 001 9	T3 0736 0120 001 T3	0736 0130 001
K 0736 0120 001 K	X 0736 0120 001 X			0736 0130 060
L 0736 0120 001 L	Y 0736 0120 001 Y			
M 0736 0120 001 M	Z 0736 0120 001 Z			



B5

Označovací systém PLIOGRAPH^{PLUS}

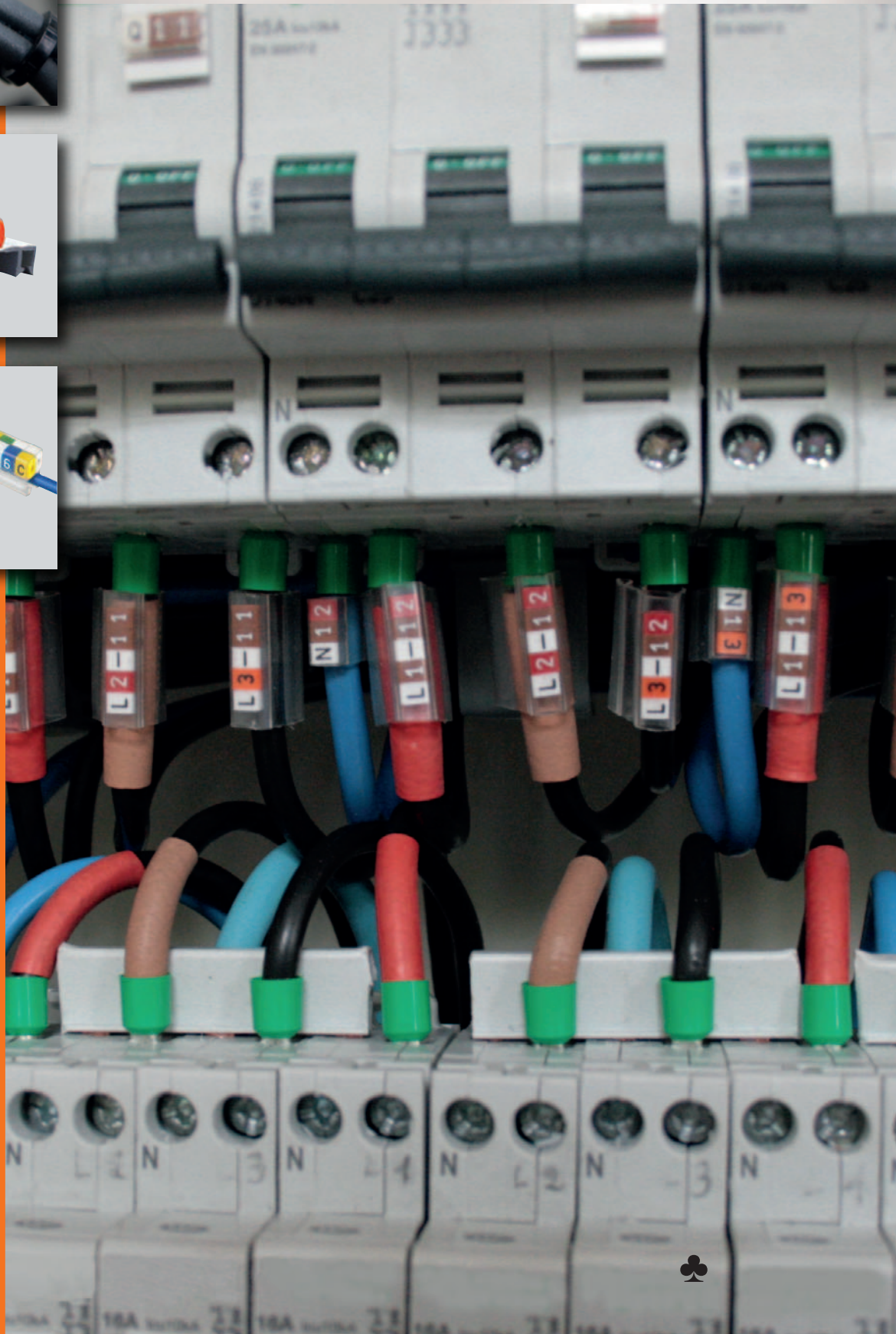
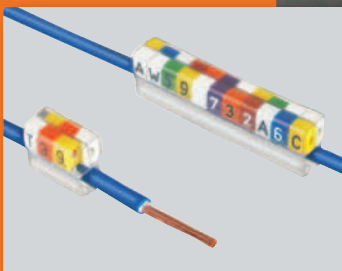



PLIOGRAPH^{PLUS} systém je navržený pro značení elektrických vodičů a kabelů, zahrnuje různé typy značkovačů, které mají být namontovány do našich držáků štítků.

Výhody identifikačního systému PLIOGRAPH^{PLUS}:

- Příprava značení v dílně nebo na místě.
- Označení před nebo po připojení bez demontáže kabelu a že jsou na kabelu předem připevněny prázdné držáky štítků.
- Držáky značek jsou nedílnou součástí vodiče a perfektně na něj pasují.
- Zcela průhledné držáky štítků zajišťují vynikající čitelnost.

strana	typ	materiál	provozní teploty	specifikace	bezhalogenové	
Box PLIOGRAPH^{PLUS}						
B5/1-01	Identifikační box PLIOGRAPH ^{PLUS}					
Identifikační systém PLIOGRAPH^{PLUS}						
B5/2-01	Kroužky 150 a 200	PVC	-20 až +90°C	K dispozici 2 šířky	-	
B5/2-03	Štítky LMB	PET	-20 až +60°C	Ize vytisknout na laserové tiskárně	ano	
B5/2-04	Štítek 14-1177	PC/ASA	-20 až +60°C	UL94 V0	ano	
B5/2-04	Profil M1P-M45	PVC měkké	-20 až +90°C	Ize vytisknout pomocí tiskárny PLIOSCRIB	-	
Marking carriers PLIOGRAPH^{PLUS}						
B5/3-01	Jednoduché nosiče	PVC	-20 až +90°C	pro dráty a kabely od Ø 1,1 do 30 mm	-	
B5/3-02	Dvojitě nosiče	PVC	-20 až +90°C	pro dráty a kabely od Ø 1,5 do 30 mm	-	
B5/3-03	Série nosičů PR	EVA	-10 až +65°C	pro dráty a kabely od Ø 1 do 9 mm	yes	
B5/3-03	Série nosičů PRA	PVC	-20 až +90°C	upevnění stahovacími páskami	-	
B5/3-04	Série nosičů PRB	PVC	-10 až +65°C	upevnění lepidlem	-	
B5/3-04	Série nosičů PRC	PVC	-30 až + 70°C	pro kabely od 3.1 mm Ø.	-	
Accessories PLIOGRAPH^{PLUS}						
B5/4-01	Montážní nástroj		-	montáž označovacích kroužků	-	
B5/4-01	Deska		-	pro distribuci označovacích kroužků	-	
B5/4-01	Prázdný držák		-	pro 48 nosičů	-	
B5/4-01	Bílé značkovací pero		-	pro identifikaci desek	-	



Speciální tisky, loga... na vyžádání pro 3, 7, 11, 14 nebo 22 mm délky

PLIOGRAPH^{PLUS}

Rozměry: 445 x 350 x 95 mm
Váha: 1,6 kg

Použití: The PLIOGRAPH^{PLUS} boc je určen k uložení značkovacích kroužků PLIOGRAPHPLUS, držáků značek a příslušenství. Se svým základním vybavením je ideálním řešením pro usnadnění značení v dílně nebo na místě. Je zpracován tak, aby si ho mohl uživatel přizpůsobit svým potřebám.



typ	obj. kód	 ks
PLIOGRAPH ^{PLUS} kufr	0373 0010 000	1

Složení kufru:

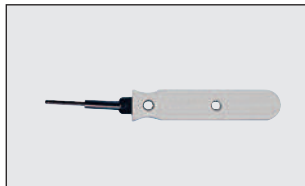

1 krátký montážní nástroj
0373 0181 000

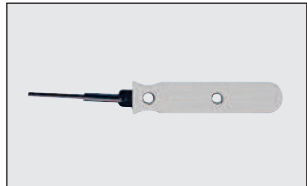

1 dlouhý montážní nástroj
0373 0182 000

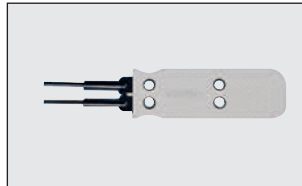

1 nástroj pro dvojitou montáž
0373 0183 000

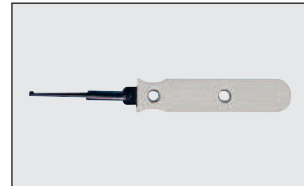

1 demontážní nástroj
0373 0184 000

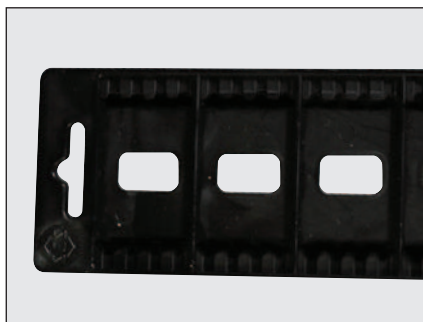

5 prázdných plátů
0373 0176 000



1 plastový box se 4 přihrádkami* pro uložení značkovacích kroužků

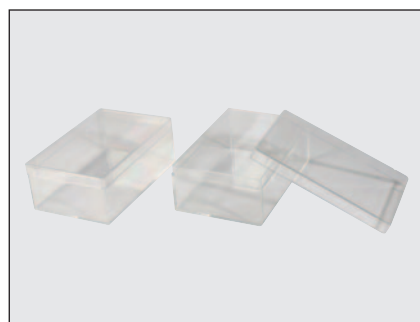

2 průhledné boxy* pro uložení držáků značek

* Tyto položky se neprodávají samostatně.

Typy 150 a 200

Materiál: PVC
Provozní teploty: -20 až +90°C

Použití: Navrženo pro montáž do našich různých PLIOGRAPH^{PLUS} nosičů, označovací kroužky jsou chráněny proti tření, prachu, nečistotám, kapalinám a chemikáliím. Značení lze kdykoli změnit bez odpojení kabelu.

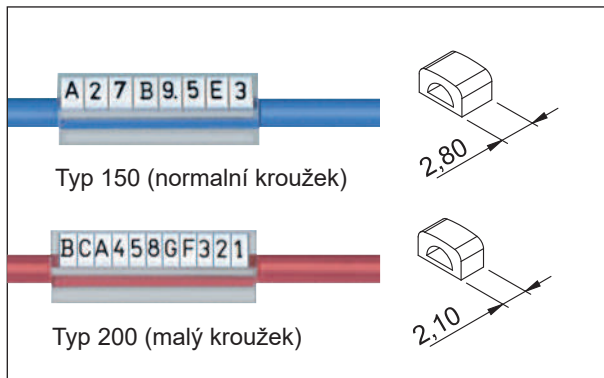

Sešit	Typ 150	Typ 200
Množství značek v sešitu	150	200
Šířka kroužku	2,8 mm	2,1 mm
Výška kroužku	3,8 mm	3,8 mm
Výška tisku	2,1 mm	2,1 mm
Kapacita nosiče délky 25 mm	8	11

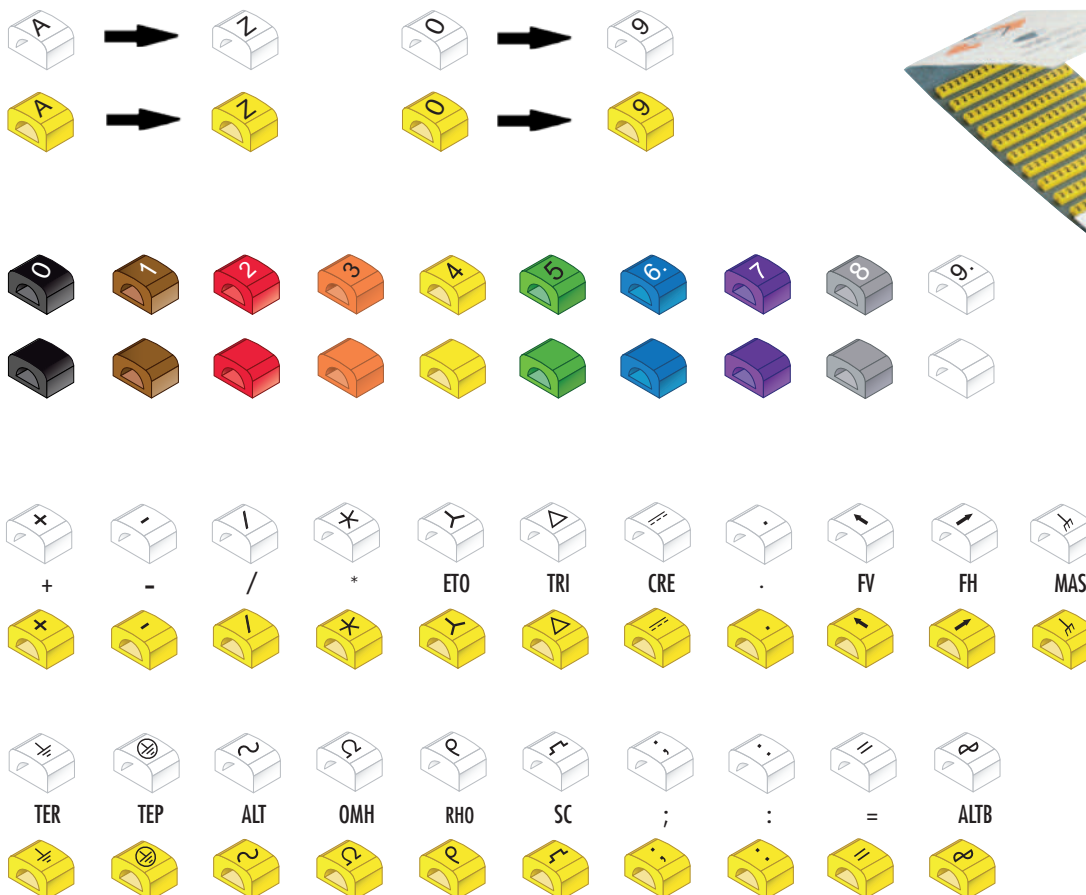
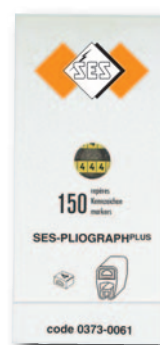

Příklad pro objednání:

kód sku- piny	detail zboží	kód barvy	kód značky
0373	0XXXXXX	XXXX	XXXX

Typ 150	2	0:3:7:3	0:0:6:1	0:0:7:2
Typ 200	E	0:3:7:3	0:0:6:5	0:0:4:E

kód barvy

010	006	007	005	004	003	002	008	013	001	015
černá	hnědá	červená	oranžová	žlutá	zelená	modrá	fialová	šedá	bílá	růžová

kód značky

	Typ 150	Typ 200
A	A 0373 0060 ***A	0373 0065 ***A
B	B 0373 0060 ***B	0373 0065 ***B
C	C 0373 0060 ***C	0373 0065 ***C
D	D 0373 0060 ***D	0373 0065 ***D
E	E 0373 0060 ***E	0373 0065 ***E
F	F 0373 0060 ***F	0373 0065 ***F
G	G 0373 0060 ***G	0373 0065 ***G
H	H 0373 0060 ***H	0373 0065 ***H
I	I 0373 0060 ***I	0373 0065 ***I
J	J 0373 0060 ***J	0373 0065 ***J
K	K 0373 0060 ***K	0373 0065 ***K
L	L 0373 0060 ***L	0373 0065 ***L
M	M 0373 0060 ***M	0373 0065 ***M
N	N 0373 0060 ***N	0373 0065 ***N
O	O 0373 0060 ***O	0373 0065 ***O
P	P 0373 0060 ***P	0373 0065 ***P
Q	Q 0373 0060 ***Q	0373 0065 ***Q
R	R 0373 0060 ***R	0373 0065 ***R
S	S 0373 0060 ***S	0373 0065 ***S
T	T 0373 0060 ***T	0373 0065 ***T
U	U 0373 0060 ***U	0373 0065 ***U
V	V 0373 0060 ***V	0373 0065 ***V
W	W 0373 0060 ***W	0373 0065 ***W
X	X 0373 0060 ***X	0373 0065 ***X
Y	Y 0373 0060 ***Y	0373 0065 ***Y
Z	Z 0373 0060 ***Z	0373 0065 ***Z

	Typ 150	Typ 200
0	0 0373 0061 ***0	0373 0066 ***0
1	1 0373 0061 ***1	0373 0066 ***1
2	2 0373 0061 ***2	0373 0066 ***2
3	3 0373 0061 ***3	0373 0066 ***3
4	4 0373 0061 ***4	0373 0066 ***4
5	5 0373 0061 ***5	0373 0066 ***5
6	6 0373 0061 ***6	0373 0066 ***6
7	7 0373 0061 ***7	0373 0066 ***7
8	8 0373 0061 ***8	0373 0066 ***8
9	9 0373 0061 ***9	0373 0066 ***9

	Typ 150	Typ 200
0	0373 0061 0100	0373 0066 0100
1	0373 0061 0061	0373 0066 0061
2	0373 0061 0072	0373 0066 0072
3	0373 0061 0053	0373 0066 0053
4	0373 0061 0044	0373 0066 0044
5	0373 0061 0035	0373 0066 0035
6	0373 0061 0026	0373 0066 0026
7	0373 0061 0087	0373 0066 0087
8	0373 0061 0138	0373 0066 0138
9	0373 0061 0019	0373 0066 0019

	Typ 150	Typ 200
+	0373 0063 *** +	0373 0068 *** +
-	0373 0063 *** -	0373 0068 *** -
/	0373 0063 *** /	0373 0068 *** /
*	0373 0063 *** *	0373 0068 *** *
人	0373 0063 *** ETO	0373 0068 *** ETO
△	0373 0063 *** TRI	0373 0068 *** TRI
≡	0373 0063 *** CRE	0373 0068 *** CRE
.	0373 0063 *** .	0373 0068 *** .
↑	0373 0063 *** FV	0373 0068 *** FV
→	0373 0063 *** FH	0373 0068 *** FH
mm	0373 0063 *** MAS	0373 0068 *** MAS
⊥	0373 0063 *** TER	0373 0068 *** TER
⊕	0373 0063 *** TEP	0373 0068 *** TEP
~	0373 0063 *** ALT	0373 0068 *** ALT
ρ	0373 0063 *** ALTB	0373 0068 *** ALTB
Ω	0373 0063 *** OHM	0373 0068 *** OHM
ρ	0373 0063 *** RHO	0373 0068 *** RHO
⊥	0373 0063 *** SC	0373 0068 *** SC
:	0373 0063 *** :	0373 0068 *** :
:	0373 0063 *** :	0373 0068 *** :
=	0373 0063 *** =	0373 0068 *** =

	Typ 150	Typ 200
	0373 0062 010	0373 0067 010
	0373 0062 006	0373 0067 006
	0373 0062 007	0373 0067 007
	0373 0062 005	0373 0067 005
	0373 0062 004	0373 0067 004
	0373 0062 003	0373 0067 003
	0373 0062 002	0373 0067 002
	0373 0062 008	0373 0067 008
	0373 0062 013	0373 0067 013
	0373 0062 001	0373 0067 001
	0373 0062 015	0373 0067 015

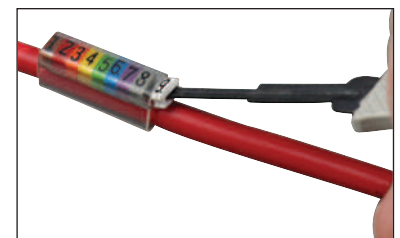
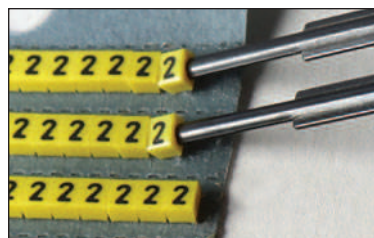

LMB

Materiál: PET
Provozní teplota: -20 až +60°C
Tloušťka štítku: 0,195 mm
Standardní barvy: bílá - žlutá

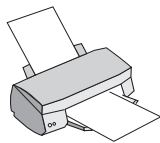

Specifikace:

- vytištěno na LASEROVÉ tiskárně
- oboustranný tisk: 1 strana bílá a 1 strana žlutá

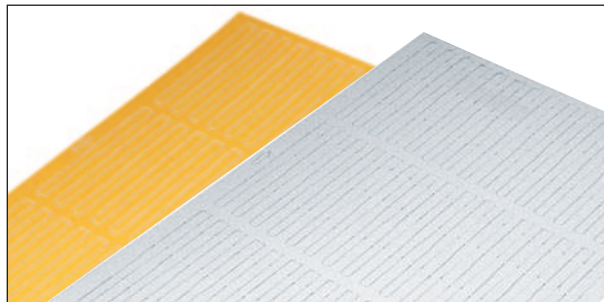

Typ	obj. kód	rozmery (mm)	kusy	velikost	
LMB 30/4,6	0373 0100 000	30 x 4,6	48	A5	10



Štítek LMB umožňuje vlastní označení vašich kabelů. Snadno se nasune do všech našich nosičů PLIOGRAPH^{PLUS}.

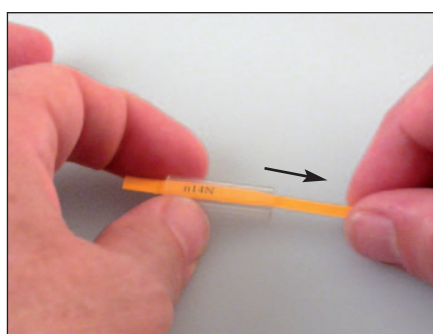
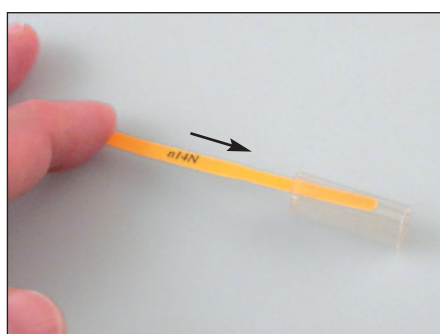

Tiskový software PLIOMARK-PRINT pro tyto štítky si můžete stáhnout na našich webových stránkách:

www.ses-sterling.com, vyberte **Produkty** a poté **Software a média**.

Bezplatná verze pouze pro tisk textu nebo plná verze (30denní zkušební verze) pro tisk textu, obrázků, log, čárových kódů a QR kódů (plná licence: kód produktu 0317 0003 000).



B5/3



B13/22: Licenční software PLIOMARK-PRINT V10.0



Štítek a profil pro nosiče PLIOGRAPH^{PLUS}



PLIOGRAPH^{PLUS}



14-1177

Materiál: PC/ASA
Barva: bílá
Provozní teplota: -20 až +60°C
Specifikace: bezhalogenové



Použití: Štítky 14-1177 jsou umístěny na 18 mm dlouhé PLIOGRAPH^{PLUS} základně (strana B5/3)

Mohou být označeny našimi nesmazatelnými značkovacími pery QUICK-MARKERS (strana B1/7-01) nebo LASEREM vyryté na vyžádání.

typ	obj. kód	specifikace	ks
14-1177	0378 0010 000	Štítek se 48 značkami k tisku	20

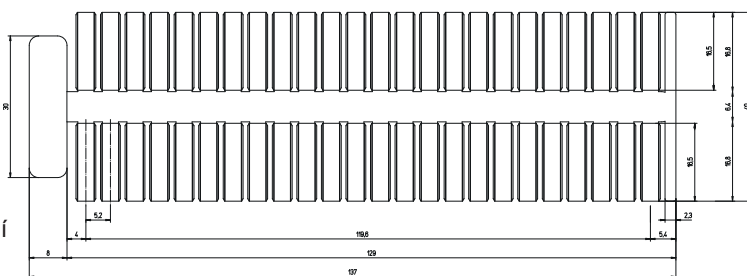

Gravírování laserem v našich dílnách na vyžádání

M1P-M45

Materiál: PVC
Provozní teploty: -20 až +90°C

Použití: Tento profil M1P-M45, potisknutelný našimi tiskárnami PLIOSCRIB, je namontován do nosičů PLIOGRAPH^{PLUS} a umožňuje identifikaci kabelů o průměru 1,1 až 30 mm.



kódy barev

001	002	003	004	005	007
bílá	modrá	zelená	žlutá	oranžová	červená

Příklad pro objednávku:

kód skupiny	detail zboží	kód barvy
0378	0507	xxx

typ	obj. kód	m
M1P-M45	0378 0507 xxx	25



B5/3



B1/7-01



B13/21



PLIOGRAPH^{PLUS}

Materiál: PVC
Barva: transparentní
Provozní teplota: -20 až +90°C

Použití: PLIOGRAPH^{PLUS} nosiče lze použít k označení kabelů pomocí PLIOGRAPH^{PLUS} kroužků a štítků, 14-1177 plátů M1P-M45 profilů.
 K dispozici v krabicích, v délkách 0,60 m pro řezání podle potřeby.

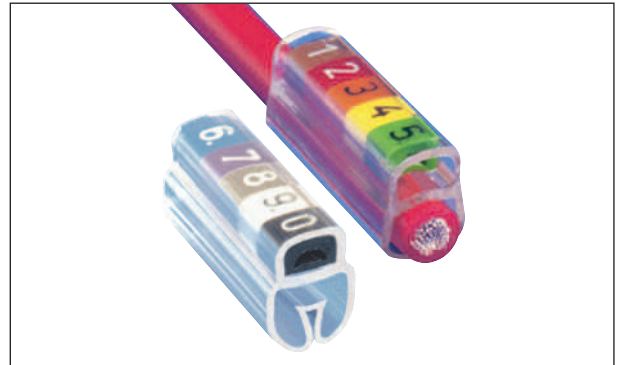

typ	obj. kód	Ø kabelu mm	max. znaky		kusy
			Typ 150	Typ 200	
Průhledný nosič délky 10 mm					
33-100	0365 0101 000	1,1 - 3,3	3	4	100
45-100	0365 0102 000	1,5 - 4,5	3	4	100
80-100	0365 0103 000	3 - 8	3	4	100
130-100	0365 0104 000	6 - 13	3	4	100
220-100	0365 0105 000	10 - 22	3	4	100
Průhledný nosič délky 18 mm					
33-180	0365 0111 000	1,1 - 3,3	6	8	100
45-180	0365 0112 000	1,5 - 4,5	6	8	100
80-180	0365 0113 000	3 - 8	6	8	100
130-180	0365 0114 000	6 - 13	6	8	100
220-180	0365 0115 000	10 - 22	6	8	100
Průhledný nosič délky 25 mm					
33-250	0365 0121 000	1,1 - 3,3	8	11	100
45-250	0365 0122 000	1,5 - 4,5	8	11	100
80-250	0365 0123 000	3 - 8	8	11	100
130-250	0365 0124 000	6 - 13	8	11	100
220-250	0365 0125 000	10 - 22	8	11	100
Průhledný nosič délky 32 mm					
33-320	0365 0131 000	1,1 - 3,3	10	14	100
45-320	0365 0132 000	1,5 - 4,5	10	14	100
80-320	0365 0133 000	3 - 8	10	14	100
130-320	0365 0134 000	6 - 13	10	14	100
220-320	0365 0135 000	10 - 22	10	14	100
300-320	0365 0136 000	13 - 30	10	14	100
Průhledný nosič délky 0,60 m pro označení vyžadující délky větší, než je uvedeno výše (dodáváno v boxu)					
33-0	0365 0151 000	1,1 - 3,3			45
45-0	0365 0152 000	1,5 - 4,5			28
80-0	0365 0153 000	3 - 8			18
130-0	0365 0154 000	6 - 13			12
220-0	0365 0155 000	10 - 22			6
300-0	0365 0156 000	13 - 30			3

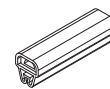

33-180

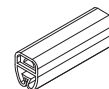
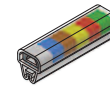

45-180

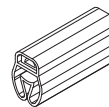
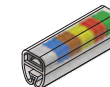

80-180

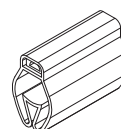
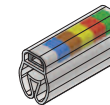

130-180

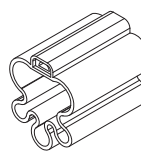
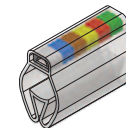

220-180

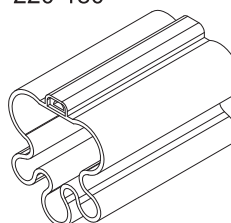
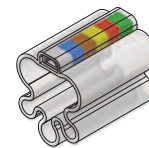

300-320

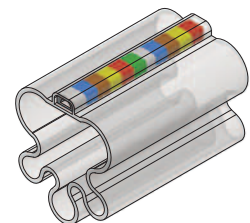

B5/2-01



B5/2-03



B5/2-04



B5/2-04

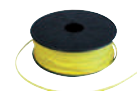

PLIOGRAPH^{PLUS}

Materiál: PVC
Barva: transparentní
Provozní teplota: -20 až +90°C

Použití: PLIOGRAPH^{PLUS} nosiče lze použít k označení kabelů pomocí PLIOGRAPH^{PLUS} kroužků a štítků, 14-1177 pláty M1P-M45 profily.
 Tento dvojitý systém umožňuje oboustranné značení.

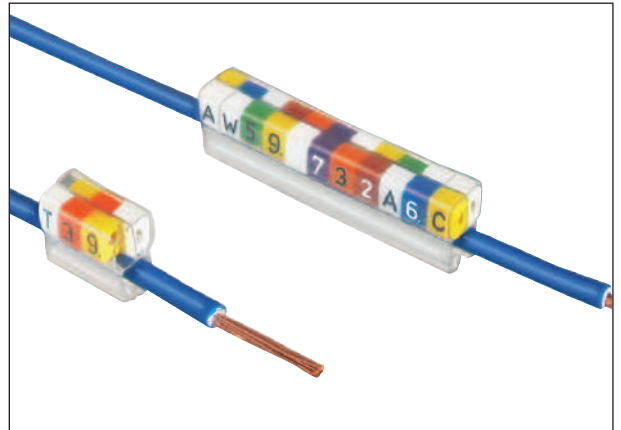

typ	obj. kód	Ø kabelu mm	znaky		kusy
			Type 150	Type 200	
Transparentní nosiče délky 10 mm					
45D-100	0365 0302 000	1,5 - 4,5	2x 3	2x 4	100
80D-100	0365 0303 000	3 - 8	2x 3	2x 4	100
130D-100	0365 0304 000	6 - 13	2x 3	2x 4	100
220D-100	0365 0305 000	10 - 22	2x 3	2x 4	100
Transparentní nosiče délky 18 mm					
45D-180	0365 0312 000	1,5 - 4,5	2x 6	2x 8	100
80D-180	0365 0313 000	3 - 8	2x 6	2x 8	100
130D-180	0365 0314 000	6 - 13	2x 6	2x 8	100
220D-180	0365 0315 000	10 - 22	2x 6	2x 8	100
Transparentní nosiče délky 25 mm					
45D-250	0365 0322 000	1,5 - 4,5	2x 8	2x 11	100
80D-250	0365 0323 000	3 - 8	2x 8	2x 11	100
130D-250	0365 0324 000	6 - 13	2x 8	2x 11	100
220D-250	0365 0325 000	10 - 22	2x 8	2x 11	100
Transparentní nosiče délky 32 mm					
45D-320	0365 0332 000	1,5 - 4,5	2x 10	2x 14	100
80D-320	0365 0333 000	3 - 8	2x 10	2x 14	100
130D-320	0365 0334 000	6 - 13	2x 10	2x 14	100
220D-320	0365 0335 000	10 - 22	2x 10	2x 14	100
300D-320	0365 0336 000	13 - 30	2x 10	2x 14	100

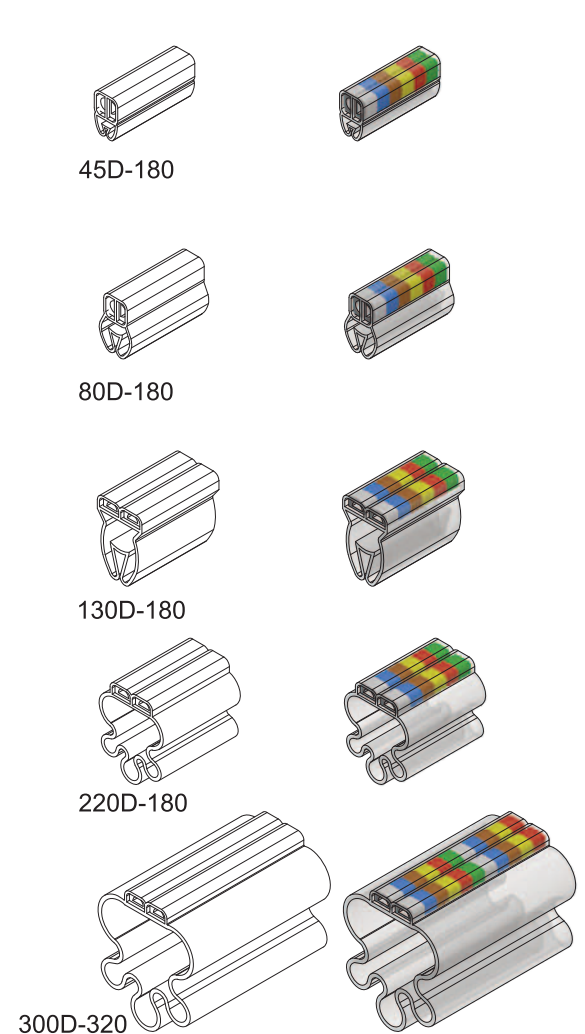

Nosiče série PR a PRA



PLIOGRAPH^{PLUS}



PR

Materiál: EVA 
Barva: transparentní
Provozní teplota: -10 až +65°C
Specifikace: bezhalogenové

Použití: Konstrukce těchto nosičů PR je taková, že značení zůstává vždy rovné, i když je kabel ohnutý na výstupu z připojení. Jsou pro dráty a kabely od 1 do 9 mm Ø.



typ	obj. kód	Ø kabelu mm	znaky		délka L mm	 kusy
			Typ 150	Typ 200		
PR 30-17	0373 0910 000	1 - 3	6	8	17	100
PR 30-22	0373 0911 000	1 - 3	7	9	22	100
PR 50-17	0373 0912 000	2 - 5	6	8	17	100
PR 90-17	0373 0913 000	4 - 9	6	8	17	100

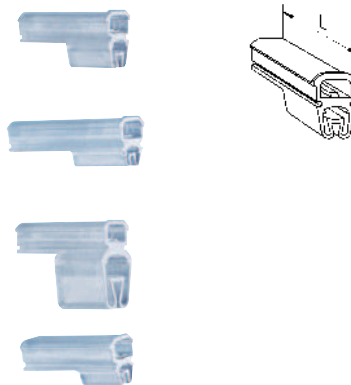

PRA

Materiál: PVC
Barva: transparentní
Provozní teplota: -20 až + 90°C

Použití: Popisovací nosič PRA pro značení kabelových svazků a trubek velkého průměru. Připevněno sponami o šířce menší než 7 mm.



typ	obj. kód	znaky		délka mm	 kusy
		Typ 150	Typ 200		
PRA 20-6	0373 0930 000	6	9	20	100
PRA 40-12	0373 0931 000	13	18	40	100

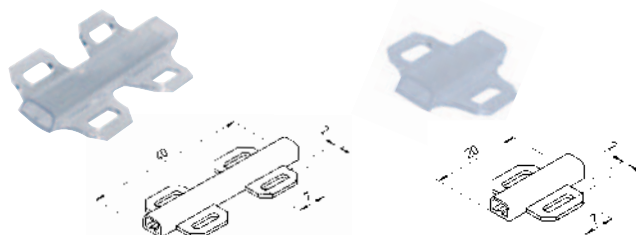

B5/2-01



B5/2-03



B5/2-04



B5/2-04

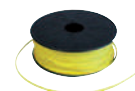

PRB

Materiál: PVC
Barva: základna: bílá
 držák: transparentní
Fixace: oboustranná lepicí páska (součástí)
Provozní teplota: -10 až +65°C
Použití: lepicí nosiče pro značení sloupků, potrubí, zařízení atd.



typ	obj. kód	znaky		délka L mm	 pces
		Typ 150	Typ 200		
PRB 10-3	0373 0932 000	3	4	10	100
PRB 18-5	0373 0933 000	6	8	18	100

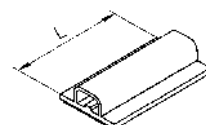

B5/2-01



B5/2-03



B5/2-04



B5/2-04



PRC

Materiál: PVC
Barva: základna: bílá
 držák: transparentní
Provozní teplota: -30 až +70°C
Instalační teplota: > +10°C

Použití: Nosiče PRC mají tuhou část pro upevnění a zajištění kabelu a průhlednou flexibilní část pro vkládání značek.

Skládají se ze dvou pouzder pro dvojité značení, před nebo po spojení se zárukou dlouhodobého držení uzamykacím systémem.

Jsou k dispozici ve 2 délkách a lze je použít k identifikaci kabelů od Ø 0,5 do 3,1 mm.

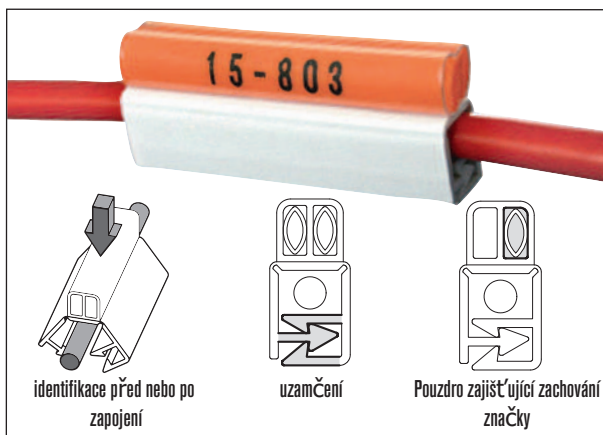

typ	obj. kód	délka L mm	 pces
PRC 32	0377 0802 000	32	100

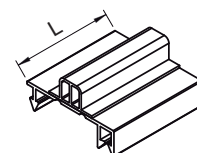

B13/21-01



B5/2-04



B5/4-01



• **Nástroj pro montáž a demontáž PLIOGRAPH^{PLUS}**

- s hrotem 17 mm, až 5 značek.
- s hrotem 25 mm, až 8 značek.
- se dvěma hroty 17 mm, současně 2 značky.
- se dvěma hroty 25 mm, současně 2 značky.

Demontážní nástroj k odstranění značek pro úpravy.

typ	obj. kód	 kusy
Krátký montážní nástroj (17 mm) PLIOGRAPH ^{PLUS}	0373 0181 000	1
Dlouhý montážní nástroj (25 mm) PLIOGRAPH ^{PLUS}	0373 0182 000	1
Nástroj pro dvojitou montáž (17 mm) PLIOGRAPH ^{PLUS}	0373 0183 000	1
Nástroj pro dvojitou montáž (25 mm) PLIOGRAPH ^{PLUS}	0373 0185 000	1
Demontážní nástroj PLIOGRAPH ^{PLUS}	0373 0184 000	1

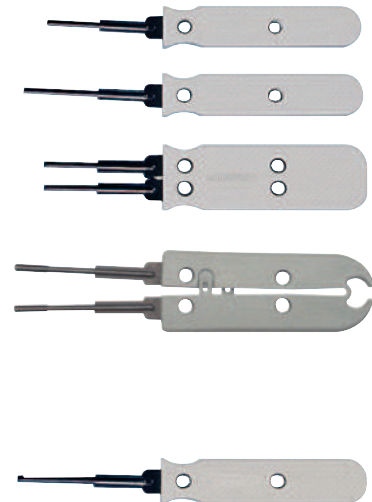

• **PLIOGRAPH^{PLUS} deska s PLIOGRAPH^{PLUS} značkami**

prázdná deska

Jedna deska je k dispozici pro 40 řad znaků

typ	obj. kód	 kusy
Prázdná deska PLIOGRAPH ^{PLUS}	0373 0176 000	1

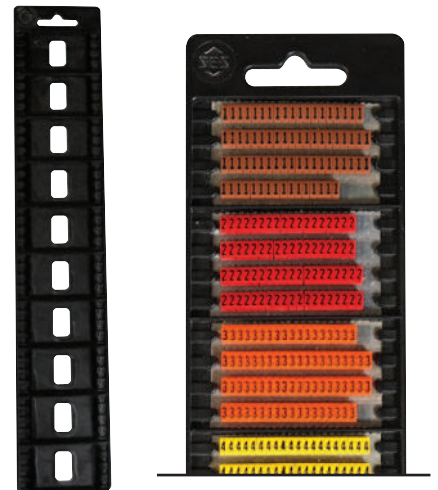

• **Dvojitý hřeben pro 48 nosičů**

Dvojitý hřeben pro přípravu značení mimo místo instalace.

typ	obj. kód	specifikace	 kusy
45	0373 0341 000	Prázdný hřeben pro nosiče 45-100 / 45-180 / 45-250	10
80	0373 0342 000	Prázdný hřeben pro nosiče 80-100 / 80-180 / 80-250	10

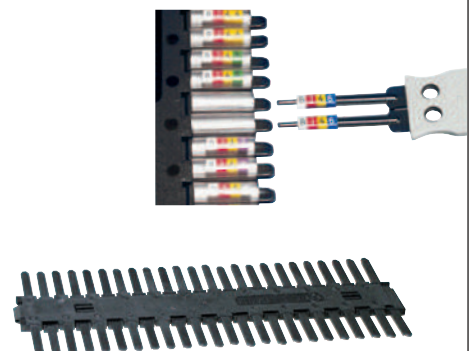

• **Bílé značkovací pero**

Bílé popisovací pero PLIO-780 pro identifikaci.

typ	obj. kód	barva	hrot	 kusy
PLIO-780	0307 0504 001	bílá	úzký	1





B6

Označovací kroužky z gumy

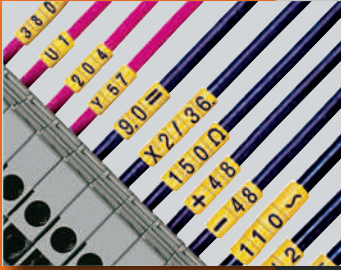



Strany	B6/1	B6/2	B6/3
Profily	HELAVIA-TWIN HELAVIA® LASER-ONE	HELAVIA-RELIEF	SILAVIA-TWIN SILAVIA LASER-ONE
Materiál	polychloropren	polychloropren	silikon
Provozní teploty	-40 do +90°C	-40 do +90°C	-80 do +200°C
Pro díry Ø	1,2 do 14 mm	2 do 14 mm	1,3 do 13 mm

Označení a barva značky drátu	 	 	
-------------------------------	----------	----------	----------

HELAVIA-TWIN

Materiál:	polychloropren
Standardní barva:	žlutá
Provozní teploty:	-40 to +90°C
Tvrdość A:	40 ±5
Odolnost	
na světlo :	dobrý
na ozon :	dobrý
na chemikálie:	dobrý
na tah:	dobrý
Odolnost vůči ohni:	V0 UL94
El. ochrana:	> 13 kV/mm
Specifikace:	Černý potisk na obou stranách chráněný povlakem

Použití: kroužky poskytují čistý profesionální vzhled. Díky své vysoké elasticitě a tenké stěně těsně uzavírají kabel a zůstávají pevně v poloze.

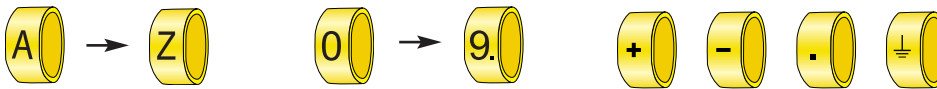
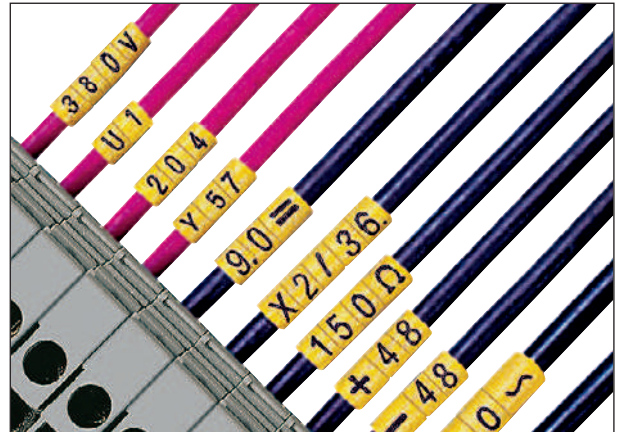

Příklad pro objednávku:

kód skupiny	detail zboží	kód zboží	kód kódu
0352	0x x x	004	x x x x

HT-0 standardní

balení

B 03520011004B

HT-3 hromadné balení

detail zboží

typ	standardní balení ⁽¹⁾		hromadné balení ⁽¹⁾		pro kabel Ø (mm)	sířka značek mm	výška tisku mm
	obj. c.	kusy	obj. c.	kusy			
HT-0	0352 0011 004 ***	100	0352 0001 004 ***	1000	1,2 ... 2	3,8	1,8
HT-1	0352 0012 004 ***	100	0352 0002 004 ***	1000	2 ... 3,5	3,8 ... 5,5	2,6
HT-1bis ⁽²⁾	0352 0017 004 ***	100	0352 0007 004 ***	1000	2,5 ... 3,5	3,8 ... 5,5	2,6
HT-2	0352 0013 004 ***	100	0352 0003 004 ***	1000	3 ... 5,5	3,8 ... 5,5	2,6
HT-3	0352 0014 004 ***	100	0352 0004 004 ***	500	5 ... 8	4,9 ... 6,5	3,7
HT-4	0352 0015 004 ***	100	0352 0005 004 ***	500	7,5 ... 11	4,9 ... 6,5	3,7
HT-5	0352 0016 004 ***	100	0352 0006 004 ***	500	10 ... 14	6 ... 7,9	6,3

⁽¹⁾ Balení podle typu a legendy

⁽²⁾ Se zesílenou stěnou

kódy značek

A 0352 0*** 004 A	N 0352 0*** 004 N	0 0352 0*** 004 0	+ 0352 0*** 004 +
B 0352 0*** 004 B	O 0352 0*** 004 O	1 0352 0*** 004 1	- 0352 0*** 004 -
C 0352 0*** 004 C	P 0352 0*** 004 P	2 0352 0*** 004 2	. 0352 0*** 004 .
D 0352 0*** 004 D	Q 0352 0*** 004 Q	3 0352 0*** 004 3	⊥ 0352 0*** 004 TER
E 0352 0*** 004 E	R 0352 0*** 004 R	4 0352 0*** 004 4	
F 0352 0*** 004 F	S 0352 0*** 004 S	5 0352 0*** 004 5	
G 0352 0*** 004 G	T 0352 0*** 004 T	6 0352 0*** 004 6	
H 0352 0*** 004 H	U 0352 0*** 004 U	7 0352 0*** 004 7	
I 0352 0*** 004 I	V 0352 0*** 004 V	8 0352 0*** 004 8	
J 0352 0*** 004 J	W 0352 0*** 004 W	9 0352 0*** 004 9	
K 0352 0*** 004 K	X 0352 0*** 004 X		
L 0352 0*** 004 L	Y 0352 0*** 004 Y		
M 0352 0*** 004 M	Z 0352 0*** 004 Z		

Další symboly na vyžádání

D1/0





HELAVIA LASER-ONE

Materiál:	polychloropren
Barva:	žlutá
Provozní teploty:	-40 až +90°C
Tvrdost A:	40 ±5
Odolnost	na světlo : dobrý
	na ozon : dobrý
	na chemikálie: dobrý
	na tah: dobrý
Ohnivzdornost:	V0 UL94
El. ochrana:	> 13 kV/mm
Specifikace:	LASER gravírování na 1 straně



Použití: Značkovací kroužky LASER-ONE umožňují identifikaci kabelu před připojením. Identifikace je čistá, nesmazatelná a nezměnitelná.



Příklad pro objednávku:

kód skupiny	detail zboží	kód zboží	kód kódu
0332	0xxx	004	xxxx

HLO-1 **F** 033200020004F

detail zboží

typ	obj. kód	pro kabely Ø (mm)	sírka mm	délka mm	kusy
HLO-0	0332 0001 004 ***	1,2 ... 2	4	1,5	100
HLO-1	0332 0002 004 ***	2 ... 3,5	4	2	100
HLO-1bis ⁽²⁾	0332 0007 004 ***	2,5 ... 3,5	5	2,1	100
HLO-2	0332 0003 004 ***	3 ... 5,5	5	2,3	100

⁽¹⁾ Balení podle typu a legendy

⁽²⁾ Se zesílenou stěnou

kódy značek

A 0332 0*** 004 A	N 0332 0*** 004 N	0 0332 0*** 004 0	+ 0332 0*** 004 +
B 0332 0*** 004 B	O 0332 0*** 004 O	1 0332 0*** 004 1	- 0332 0*** 004 -
C 0332 0*** 004 C	P 0332 0*** 004 P	2 0332 0*** 004 2	. 0332 0*** 004 .
D 0332 0*** 004 D	Q 0332 0*** 004 Q	3 0332 0*** 004 3	⊥ 0332 0*** 004 TER
E 0332 0*** 004 E	R 0332 0*** 004 R	4 0332 0*** 004 4	
F 0332 0*** 004 F	S 0332 0*** 004 S	5 0332 0*** 004 5	
G 0332 0*** 004 G	T 0332 0*** 004 T	6 0332 0*** 004 6	
H 0332 0*** 004 H	U 0332 0*** 004 U	7 0332 0*** 004 7	
I 0332 0*** 004 I	V 0332 0*** 004 V	8 0332 0*** 004 8	
J 0332 0*** 004 J	W 0332 0*** 004 W	9. 0332 0*** 004 9	
K 0332 0*** 004 K	X 0332 0*** 004 X		
L 0332 0*** 004 L	Y 0332 0*** 004 Y		
M 0332 0*** 004 M	Z 0332 0*** 004 Z		

Další symboly na vyžádání



Trhací označovací návlečky HELAVIA®

Ve formě housenky - Reliéfní označení



HELAVIA-RELIEF



HELAVIA-RELIEF

Materiál:	polychloropren
Standardní barva:	žlutá
Provozní teplota:	-40 do +90°C
Tvrdost:	30 +/-5
Odolnost	
na světlo:	dobrá
na ozon:	dobrá
na trhání:	dobrá
El. ochrana:	> 13 kV/mm
Specifikace:	HB UL94 - FMVSS302
Specifikace:	Vytištěná černě legenda na jedné straně



Application: HELAVIA Značkovače jsou tvarovány se zdviženými legendami. Legendy lze dokonce číst, když jsou pokryty prachovými nánosy, inkousty, barevnými kapalinami nebo jinými produkty.

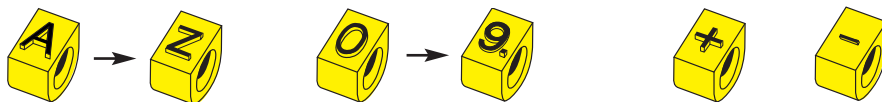

Příklad pro objednávku:

kód skupiny	detail zboží	kód barvy	kód značky
0251	0x x x x	004	x x x x

HR-1 **c** 025100010001004C

detail zboží

typ	obj. c.	pro kabely Ø (mm)	šířka značky mm	vyska řisku mm	kusy
HR-1	0251 0001 004 ***	2 ... 3,5	3	3	100
HR-2	0251 0002 004 ***	3 ... 6	4	3,8	100
HR-3	0251 0003 004 ***	6 ... 8,5	5	5,5	100
HR-4	0251 0004 004 ***	8,5 ... 10,5	6	6,5	100
HR-5	0251 0005 004 ***	10,5 ... 14	8	9	100

kód značky

A 0251 0*** 004 A	N 0251 0*** 004 N	0 0251 0*** 004 0	+ 0251 0*** 004 +
B 0251 0*** 004 B	O 0251 0*** 004 O	1 0251 0*** 004 1	- 0251 0*** 004 -
C 0251 0*** 004 C	P 0251 0*** 004 P	2 0251 0*** 004 2	
D 0251 0*** 004 D	Q 0251 0*** 004 Q	3 0251 0*** 004 3	
E 0251 0*** 004 E	R 0251 0*** 004 R	4 0251 0*** 004 4	
F 0251 0*** 004 F	S 0251 0*** 004 S	5 0251 0*** 004 5	
G 0251 0*** 004 G	T 0251 0*** 004 T	6 0251 0*** 004 6	
H 0251 0*** 004 H	U 0251 0*** 004 U	7 0251 0*** 004 7	
I 0251 0*** 004 I	V 0251 0*** 004 V	8 0251 0*** 004 8	
J 0251 0*** 004 J	W 0251 0*** 004 W	9 0251 0*** 004 9	
K 0251 0*** 004 K	X 0251 0*** 004 X		
L 0251 0*** 004 L	Y 0251 0*** 004 Y		
M 0251 0*** 004 M	Z 0251 0*** 004 Z		

D1/0



Označovací kroužky SILAVIA-TWIN

Ve formě housenky



SILAVIA-TWIN



SILAVIA-TWIN

Materiál:	silikon
Standardní barvy:	žlutá
Provozní teplota:	-80 do +200°C
Tvrdość:	40+5
El. ochrana:	18 kV / mm
Odolnost	na světlo: dobrá
	na ozón: velmi dobrá
Specifikace:	Černý potisk na obou stranách chráněný povlakem

Použití: Markery poskytují elegantní profesionální vzhled. Díky své vysoké elasticitě a tenké stěně těsně uzavírají kabel zůstávají pevně v poloze.

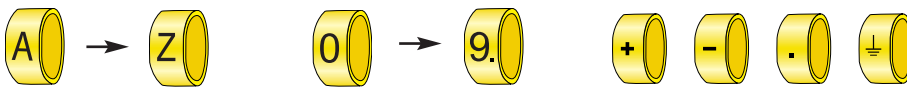
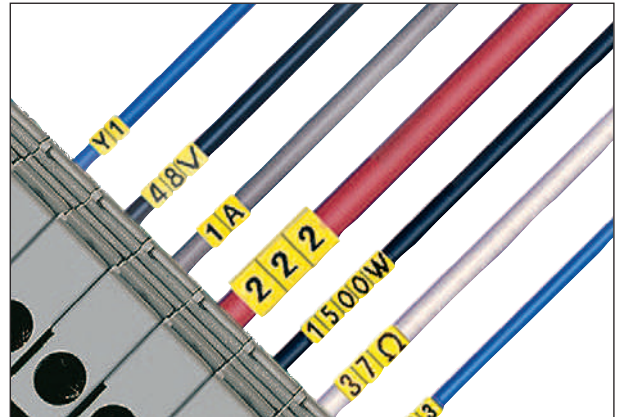

Příklad pro objednávku:

kód skupiny	detail zboží	kód barvy	kód značky
03640	x x x x	004	x x x x

ST-5 036400060004TER

detail zboží

typ	obj. c.	pro kabely Ø (mm)	šířka značky mm	vyska tisku mm	kusy
ST-0	0364 0001 004 ***	1,3 ... 2	3,9	1,8	100
ST-1	0364 0002 004 ***	1,8 ... 3	3,9 ... 5,7	2,6	100
ST-2	0364 0003 004 ***	3 ... 5	3,9 ... 5,7	2,6	100
ST-3	0364 0004 004 ***	5 ... 7,5	4,9 ... 6,5	3,7	100
ST-4	0364 0005 004 ***	7,5 ... 10	4,9 ... 6,5	3,7	100
ST-5	0364 0006 004 ***	10 ... 13	6 ... 7,9	6,3	100

kód značky

A 0364 0*** 004 A	N 0364 0*** 004 N	0 0364 0*** 004 0	+ 0364 0*** 004 +
B 0364 0*** 004 B	O 0364 0*** 004 O	1 0364 0*** 004 1	- 0364 0*** 004 -
C 0364 0*** 004 C	P 0364 0*** 004 P	2 0364 0*** 004 2	. 0364 0*** 004 .
D 0364 0*** 004 D	Q 0364 0*** 004 Q	3 0364 0*** 004 3	0364 0*** 004 TER
E 0364 0*** 004 E	R 0364 0*** 004 R	4 0364 0*** 004 4	
F 0364 0*** 004 F	S 0364 0*** 004 S	5 0364 0*** 004 5	
G 0364 0*** 004 G	T 0364 0*** 004 T	6 0364 0*** 004 6	
H 0364 0*** 004 H	U 0364 0*** 004 U	7 0364 0*** 004 7	
I 0364 0*** 004 I	V 0364 0*** 004 V	8 0364 0*** 004 8	
J 0364 0*** 004 J	W 0364 0*** 004 W	9 0364 0*** 004 9	
K 0364 0*** 004 K	X 0364 0*** 004 X		
L 0364 0*** 004 L	Y 0364 0*** 004 Y		
M 0364 0*** 004 M	Z 0364 0*** 004 Z		

D1/0



Označovací kroužky SILAVIA LASER-ONE

Ve formě housenky



SILAVIA
LASER-ONE



SILAVIA LASER-ONE

Materiál:	silikon
Standardní barvy:	žlutá
Provozní teplota:	-80 do +200°C
Tvrdość:	40+5
El. ochrana:	18 kV / mm
Odolnost	na světlo: dobrá
	na ozón: velmi dobrá
Specifikace:	laserově vyrytý na jedné straně

Použití: Značkovací kroužky SILAVIA LASER-ONE umožňují identifikaci kabelu před připojením, v prostředí s extrémními teplotami nebo pro venku. Kroužky jsou je čisté a nesmazatelné.

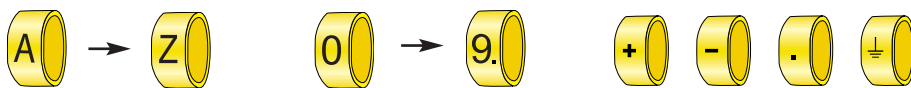
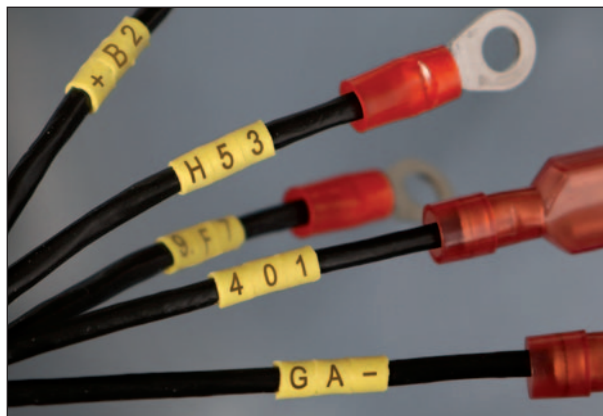

Příklad pro objednávku:

kód skupiny	detail zboží	kód barvy	kód značky
0334	0xxx	004	xxxx

SLO-2 03340003004TER

detail zboží

typ	obj. c.	pro kabely Ø (mm)	šířka značky mm	vyska tisku mm	kusy
SLO-0	0334 0001 004 ***	1,3 ... 2	4	1,5	100
SLO-1	0334 0002 004 ***	1,8 ... 3	4	2	100
SLO-2	0334 0003 004 ***	3 ... 5	5	2,3	100

kód značky

A 0334 0*** 004 A	N 0334 0*** 004 N	0 0334 0*** 004 0	+ 0334 0*** 004 +
B 0334 0*** 004 B	O 0334 0*** 004 O	1 0334 0*** 004 1	- 0334 0*** 004 -
C 0334 0*** 004 C	P 0334 0*** 004 P	2 0334 0*** 004 2	. 0334 0*** 004 .
D 0334 0*** 004 D	Q 0334 0*** 004 Q	3 0334 0*** 004 3	⊥ 0334 0*** 004 TER
E 0334 0*** 004 E	R 0334 0*** 004 R	4 0334 0*** 004 4	
F 0334 0*** 004 F	S 0334 0*** 004 S	5 0334 0*** 004 5	
G 0334 0*** 004 G	T 0334 0*** 004 T	6 0334 0*** 004 6	
H 0334 0*** 004 H	U 0334 0*** 004 U	7 0334 0*** 004 7	
I 0334 0*** 004 I	V 0334 0*** 004 V	8 0334 0*** 004 8	
J 0334 0*** 004 J	W 0334 0*** 004 W	9 0334 0*** 004 9	
K 0334 0*** 004 K	X 0334 0*** 004 X		
L 0334 0*** 004 L	Y 0334 0*** 004 Y		
M 0334 0*** 004 M	Z 0334 0*** 004 Z		

D1/1-03





B7

PLIO® Označovací kroužky

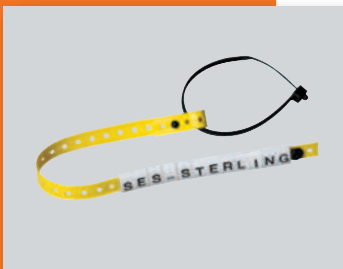

PLIO-V-MARKERS Oválné značky V polonařezané formě



PLIO-V-MARKERS



PLIO-V-MARKERS

Materiál:	ohebné PVC
Provozní teplota:	-20 do +90°C
Tvrdość:	80 ± 3
Pevnosť v tahu:	18 MPa
Konečné prodloužení:	250 %
El. ochrana:	> 20 kV/mm
Odolnosť vůči ohni:	V0 UL94

Použití: k rozpoznání drátů a kabelů od 0,6 do 8 mm.

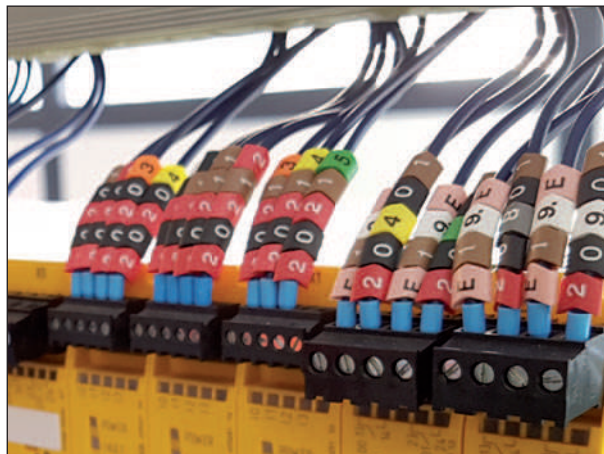

- Lze je snadno aplikovat díky oválnému tvaru.
- Není vyžadován žádný nástroj.
- Okrajová lišta umožňuje přesné vykreslování legend.
- Označení kabelu lze provést před a během připojení.
- K dispozici v plochých navijácích, které lze umístit vedle sebe, aby bylo možné snadno uložit a zajistit ochranu značek.
- Dávkovače jsou k dispozici pro skupinové navijáky, ideální pro použití na místě.

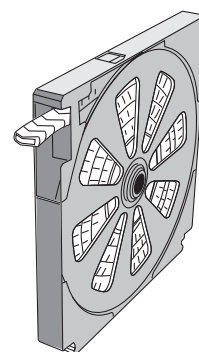
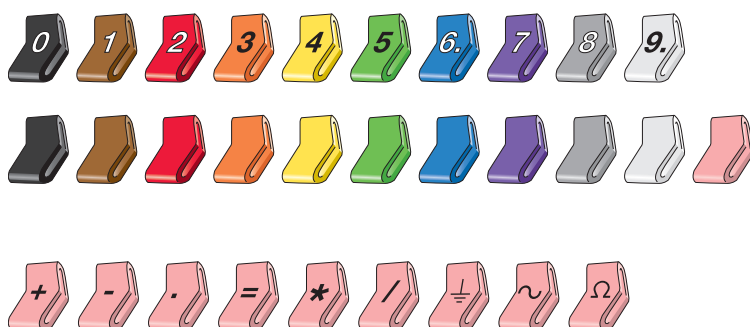

Ostatní symboly na vyžádání.

B7/3-01



pouze pro V-65

B7/4-05





PLIO-V-MARKERS ovalné značky

Příklad pro objednávku:

kód skupiny	detail zboží	kód barvy	kód značky
0360	0XXXXXX	XXXX	XXXX

V-09		0360010101015F
V-16		0360010301015TER
V-37		0360020700053
V-65		036003110004

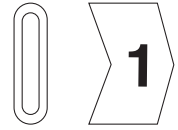

detail zboží

typ	ruzová	obj. c. mezinárodní kód	nepotíšené znaky	pro kabely Ø mm	části mm ²	kruhu
V-09	0360 0101 015 ***	0360 0201 *** **	0360 0301 ***	0,6 - 0,8	0,4	1000
V-11	0360 0102 015 ***	0360 0202 *** **	0360 0302 ***	0,8 - 1,1	0,4	1000
V-16	0360 0103 015 ***	0360 0203 *** **	0360 0303 ***	1,1 - 1,5	0,4	1000
V-22	0360 0104 015 ***	0360 0204 *** **	0360 0304 ***	1,3 - 2	0,5	1000
V-27	0360 0105 015 ***	0360 0205 *** **	0360 0305 ***	1,6 - 2,5	0,75 - 1	500
V-30	0360 0112 015 ***	0360 0206 *** **	0360 0306 ***	2,1 - 2,8	0,75 - 1	1000
V-37	0360 0106 015 ***	0360 0207 *** **	0360 0307 ***	2,3 - 3,4	1 - 1,5 - 2,5	500
V-40	0360 0107 015 ***	0360 0208 *** **	0360 0308 ***	2,8 - 4,2	1,5 - 2,5 - 4	500
V-50	0360 0108 015 ***	0360 0209 *** **	0360 0309 ***	3,4 - 4,9	4 - 6	500
V-60	0360 0109 015 ***	0360 0210 *** **	0360 0310 ***	3,9 - 5,7	6 - 10	500
V-65	0360 0110 015 ***	0360 0211 *** **	0360 0311 ***	4,2 - 6,6	10 - 16	500
V-80*	0360 0111 015 ***	0360 0212 *** **	0360 0312 ***	4,6 - 7,9	16	100

* K dispozici v pytlích s 5 bary a 20 značkami.

kód barvy

010	006	007	005	004	003	002	008	013	001	015
černá	hnědá	červená	oranžová	žlutá	zelená	modrá	fialová	šedá	bílá	růžová

kód značky

A	0360 0*** 015 A	0	0360 0*** 015 0	0	0360 0*** 010 0		0360 0*** 010
B	0360 0*** 015 B	1	0360 0*** 015 1	1	0360 0*** 006 1		0360 0*** 006
C	0360 0*** 015 C	2	0360 0*** 015 2	2	0360 0*** 007 2		0360 0*** 007
D	0360 0*** 015 D	3	0360 0*** 015 3	3	0360 0*** 005 3		0360 0*** 005
E	0360 0*** 015 E	4	0360 0*** 015 4	4	0360 0*** 004 4		0360 0*** 004
F	0360 0*** 015 F	5	0360 0*** 015 5	5	0360 0*** 003 5		0360 0*** 003
G	0360 0*** 015 G	6	0360 0*** 015 6	6	0360 0*** 002 6		0360 0*** 002
H	0360 0*** 015 H	7	0360 0*** 015 7	7	0360 0*** 008 7		0360 0*** 008
I	0360 0*** 015 I	8	0360 0*** 015 8	8	0360 0*** 013 8		0360 0*** 013
J	0360 0*** 015 J	9	0360 0*** 015 9	9	0360 0*** 001 9		0360 0*** 001
K	0360 0*** 015 K						0360 0*** 015
L	0360 0*** 015 L						
M	0360 0*** 015 M						
N	0360 0*** 015 N	+	0360 0*** 015 +	+	0360 0*** 007+		
O	0360 0*** 015 O	-	0360 0*** 015 -	-	0360 0*** 002-		
P	0360 0*** 015 P	.	0360 0*** 015 .				
Q	0360 0*** 015 Q	=	0360 0*** 015 =				
R	0360 0*** 015 R	*	0360 0*** 015 *				
S	0360 0*** 015 S	/	0360 0*** 015 /				
T	0360 0*** 015 T	⊥	0360 0*** 015 TER				
U	0360 0*** 015 U	~	0360 0*** 015 ALT				
V	0360 0*** 015 V	Ω	0360 0*** 015 OHM				
W	0360 0*** 015 W						
X	0360 0*** 015 X						
Y	0360 0*** 015 Y						
Z	0360 0*** 015 Z						

PLIO-M-MARKERS

Materiál:	ohebné PVC
Provozní teploty:	-20 do +90°C
Tvrдость:	80 ± 3
Pevnost v tahu:	18 MPa
Konečné prodloužení:	250 %
El. ochrana:	> 20 kV/mm
Odolnost vůči ohni:	V0 UL94

Použití: Pro identifikaci drátů a kabelů od 0,6 do 8 mm.

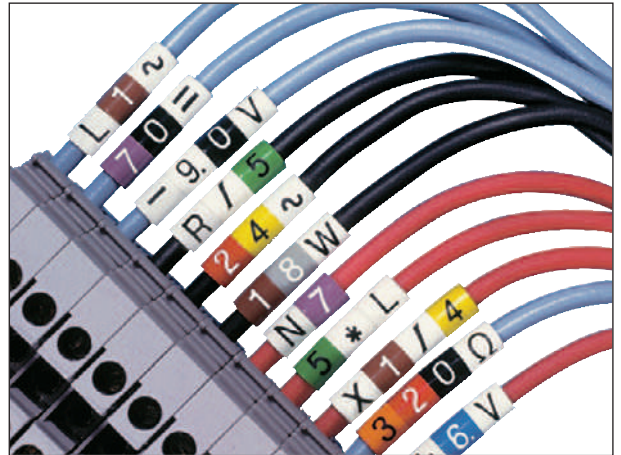

- Lze je snadno aplikovat díky oválnému tvaru.
- Žádný nástroj není požadován: jejich forma umožňuje získat samo-zarovnání.
- Přizpůsobí se vodiči, musí být před připojením vodičů provedeno označení kroužkem PLIO-M-MARKERS.
- SES-STERLING nabízí speciální LASER tisk přímo z počítačových dat.
- Ovalové značky PLIO-M-MARKERS lze dodat v provedení TPU, odolné proti plameni, bez halogenů (viz charakteristiky na str. B7 / 3-06).

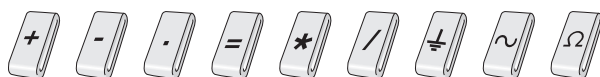
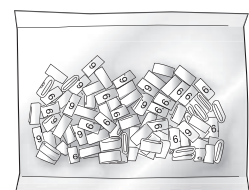
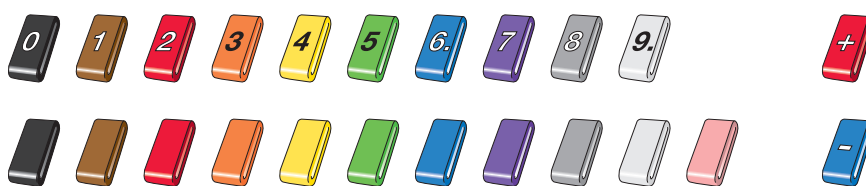
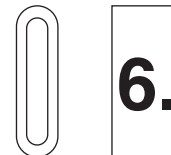

+ - · = * / ≠ ~ Ω

Ostatní symboly na vyžádání.

 B7/3-01



pouze pro M-65

B7/4-05





PLIO-M-MARKERS ovalné značkovače

Příklad pro objednávku:

kód skupiny	detail zboží	kód barvy	kód značky
0362	0XXXXXX	XXXX	XXXX

M-09		036200001001F
M-16		036200009001TER
M-37		0362000150053
M-65		03620250004



6.

detail zboží

typ	bílá	obj. c. mezinárodní kód	nepotisknuté znacky	pro kabely Ø mm	seky mm ²	kusu
M-09	0362 0001 001 ***	0362 0011 *** **	0362 0111 ***	0,6 - 0,8	0,4	1000
M-11	0362 0002 001 ***	0362 0012 *** **	0362 0112 ***	0,8 - 1,1	0,4	1000
M-16	0362 0009 001 ***	0362 0019 *** **	0362 0119 ***	1,1 - 1,5	0,4	1000
M-22	0362 0003 001 ***	0362 0013 *** **	0362 0113 ***	1,3 - 2,0	0,5	1000
M-27	0362 0004 001 ***	0362 0014 *** **	0362 0114 ***	1,6 - 2,5	0,75 - 1	1000
M-37	0362 0005 001 ***	0362 0015 *** **	0362 0115 ***	2,3 - 3,4	1 - 1,5 - 2,5	1000
M-40	0362 0006 001 ***	0362 0016 *** **	0362 0116 ***	2,8 - 4,2	1,5 - 2,5 - 4	1000
M-50	0362 0007 001 ***	0362 0017 *** **	0362 0117 ***	3,4 - 4,9	4 - 6	1000
M-60	0362 0008 001 ***	0362 0018 *** **	0362 0118 ***	3,9 - 5,7	6 - 10	100
M-65	0362 0050 001 ***	0362 0150 *** **	0362 0250 ***	4,2 - 6,6	10 - 16	100
M-80	0362 0060 001 ***	0362 0160 *** **	0362 0260 ***	4,6 - 7,9	16	100

kód barvy

černá	hnědá	červená	oranžová	žlutá	zelená	modrá	fialová	šedá	bílá	růžová

kód značky

A 0362 0*** 001 A	0 0362 0*** 001 0	0362 0*** 010 0	
B 0362 0*** 001 B	1 0362 0*** 001 1	0362 0*** 006 1	
C 0362 0*** 001 C	2 0362 0*** 001 2	0362 0*** 007 2	
D 0362 0*** 001 D	3 0362 0*** 001 3	0362 0*** 005 3	
E 0362 0*** 001 E	4 0362 0*** 001 4	0362 0*** 004 4	
F 0362 0*** 001 F	5 0362 0*** 001 5	0362 0*** 003 5	
G 0362 0*** 001 G	6. 0362 0*** 001 6	0362 0*** 002 6	
H 0362 0*** 001 H	7 0362 0*** 001 7	0362 0*** 008 7	
I 0362 0*** 001 I	8 0362 0*** 001 8	0362 0*** 013 8	
J 0362 0*** 001 J	9. 0362 0*** 001 9	9. 0362 0*** 001 9	
K 0362 0*** 001 K			
L 0362 0*** 001 L			
M 0362 0*** 001 M			
N 0362 0*** 001 N		0362 0*** 007 +	
O 0362 0*** 001 O		0362 0*** 002 -	
P 0362 0*** 001 P	+ 0362 0*** 001 +		
Q 0362 0*** 001 Q	- 0362 0*** 001 -		
R 0362 0*** 001 R	• 0362 0*** 001 •		
S 0362 0*** 001 S	= 0362 0*** 001 =		
T 0362 0*** 001 T	★ 0362 0*** 001 ★		
U 0362 0*** 001 U	/ 0362 0*** 001 /		
V 0362 0*** 001 V	⊥ 0362 0*** 001 TER		
W 0362 0*** 001 W	~ 0362 0*** 001 ALT		
X 0362 0*** 001 X	Ω 0362 0*** 001 OHM		
Y 0362 0*** 001 Y			
Z 0362 0*** 001 Z			



PLIOSTRAP-8

Materiál:	pásek:	PVC
	značkovací kroužek:	PVC
	zajišťovací čep:	PS
	stahovací pásek:	PA 6.6
Provozní teploty:		-20 až +60°C

Použití: systém pro identifikaci kabelů v oblasti osvětlení, světelných signálů a různých dalších instalací venkovního prostoru napájených nízkým napětím.



• Kompletní box PLIOSTRAP-8

typ	obj. kód		
PLIOSTRAP-8 YE	0362 8800 000	se žlutým páskem	1
PLIOSTRAP-8 BK	0362 8900 000	s bílým páskem	1
PLIOSTRAP-8 GN	0362 9000 000	se zeleným páskem	1
PLIOSTRAP-8 RD	0362 9100 000	s červeným páskem	1

Složení identifikačního boxu PLIOSTRAP-8:

- 100 pásek PLIO-8 Lg 200 mm předem sestavené se smyčkou a 1 zajišťovacím čepem N°2 PS
- 100 zajišťovacích čepů N°2 PS
- 100 stahovacích pásek SES-QUICK SX 155/30 černé
- 100 značkovacích kroužků PLIO-M-MARKERS M-60 bílé od A do Z a od 0 do 9
- 1 nástroj 2022 PLIOSTRAP-8 pro umístění zajišťovacích čepů



Doplňení boxu

• Identifikační systém PLIOSTRAP-8

kód barvy	004	007	010	061
	žlutá	červená	černá	zelená



typ	obj. kód	
PLIOSTRAP-8	0362 8200 ***	100

Složení identifikačního boxu PLIOSTRAP-8:

- 100 pásek PLIO-8 Lg 200 mm předem sestavené se smyčkou a 1 zajišťovacím čepem N°2 PS
- 100 zajišťovacích čepů N°2 PS
- 100 stahovacích pásek SES-QUICK SX 155/30 černé

* Identifikační nosiče PLIO-M-MARKERS M-60 mnuto objednat zvlášť (strana B7/2-01).

• Nástroj pro umístění zajišťovacích čepů

typ	obj. kód	
2022 PLIOSTRAP-8	0362 8000 000	1



B7/2-01



C9/1-01



C9/1-03



C12/4-01



Identifikační systém

S nosičem
Příslušenství



PLIO-MARKERS



PLIO M-***

Materiál:	PVC	PE	
Provozní teploty:	-20 až +95°C	-50 až +85°C	
Tvrdość:	95 ±5	44	
Pevnosť v tahu:	20 MPa	16 MPa	
Maximální prodloužení:	300 %	550 %	
Použití:	pro identifikaci velkých kabelů a trubek.		



• Nosič PLIO PVC barevný pro značky M-65 + V-65

kód barvy	001	002	003	004	005	007	010
	bílá	modrá	zelená	žlutá	oranžová	červená	černá

typ	obj. kód	rozmery L x W (mm)	kusy M-65 na nosic	
M-008 PVC	0140 0011 ***	42 x 9,5	8	100
M-012 PVC	0140 0012 ***	62 x 9,5	12	100
M-024 PVC	0140 0013 ***	122 x 9,5	24	100

• Nosič PLIO PE přírodní bezhalogenový pro značky M-65 + V-65

typ	obj. kód	rozmery L x W (mm)	kusy M-65 na nosic	
M-008 PE	0140 0001 018	42 x 9,5	8	100
M-012 PE	0140 0002 018	62 x 9,5	12	100
M-024 PE	0140 0003 018	122 x 9,5	24	100

• Nosič PLIO PE přírodní bezhalogenový pro značky M-40 - V-40

typ	obj. kód	rozmery L x W (mm)	kusy M-65 na nosic	
M-008/40 PE	0140 0004 018	48,5 x 4,7	8	100

• Páskování kabelů PLIO flexibilní PVC pro PLIO-MARKERS nosiče

typ	obj. kód	sírka (mm)	barvy	 M
PLIO 8 mm	0811 0001 010	8	černá	50
PLIO 8 mm	0811 0001 013	8	šedá	50
PLIO 8 mm	0811 0001 011	8	přírodní	50

• PLIO zajišťovací čep

typ	obj. kód	materiál	
n°1 PS	0103 0001 010	černý polystyren	500
n°1 PA	0104 0009 010	černý polyamid	500
n°1 PE	0130 0001 018	přírodní polyethylen	500

• Nástroj pro umístění zajišťovacích čepů

typ	obj. kód	
2022 PLIOSTRAP-8	0362 8000 000	1

Příklad pro objednávku

kód skupiny	detail zboží	kód barvy
0140	00XXXXXX	XX

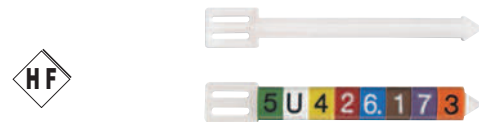
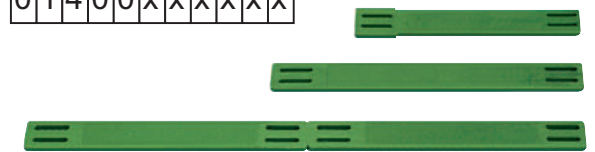

B1/7-01



B7/3-05



C12/1-01 max. délka 4,7 mm



Značky PLIO® M-65 standard na identifikaci pro PLIO® nosiče



PLIO-M-MARKERS



PLIO M-65

Materiál: PVC
Provozní teplota: -20 až +90°C
Tvrdość: 80 ± 3
Pevnosť v tahu: 18 MPa
Maximální prodloužení: 250 %
Dielektrická pevnost: > 20 kV/mm
Ohnivzdornost: V0 UL94
Balení: kotouč s 500 značkami
Použití: identifikovat nosiče PLIO.



Příklad pro objednávku:

kód skupiny	detail zboží	kód barvy	znak
03620070		XXXXXX	

F 03620070001F

5 036200700045



6.

kód barvy

010	006	007	005	004	003	002	008	013	001	015
černá	hnědá	červená	oranžová	žlutá	zelená	modrá	fialová	šedá	bílá	růžová

znaky

A	A	0362 0070 *** A
B	B	0362 0070 *** B
C	C	0362 0070 *** C
D	D	0362 0070 *** D
E	E	0362 0070 *** E
F	F	0362 0070 *** F
G	G	0362 0070 *** G
H	H	0362 0070 *** H
I	I	0362 0070 *** I
J	J	0362 0070 *** J
K	K	0362 0070 *** K
L	L	0362 0070 *** L
M	M	0362 0070 *** M
N	N	0362 0070 *** N
O	O	0362 0070 *** O
P	P	0362 0070 *** P
Q	Q	0362 0070 *** Q
R	R	0362 0070 *** R
S	S	0362 0070 *** S
T	T	0362 0070 *** T
U	U	0362 0070 *** U
V	V	0362 0070 *** V
W	W	0362 0070 *** W
X	X	0362 0070 *** X
Y	Y	0362 0070 *** Y
Z	Z	0362 0070 *** Z
0	0	0362 0070 *** 0
1	1	0362 0070 *** 1
2	2	0362 0070 *** 2
3	3	0362 0070 *** 3
4	4	0362 0070 *** 4
5	5	0362 0070 *** 5
6.	6.	0362 0070 *** 6
7	7	0362 0070 *** 7
8	8	0362 0070 *** 8
9.	9.	0362 0070 *** 9
+	+	0362 0070 *** +
-	-	0362 0070 *** -
.	.	0362 0070 *** .
=	=	0362 0070 *** =
*	*	0362 0070 *** *
/	/	0362 0070 *** /
⊥	⊥	0362 0070 *** TER
~	~	0362 0070 *** ALT
Ω	Ω	0362 0070 *** OHM
+	+	0362 0070 007 +
-	-	0362 0070 002 -
		0362 0070 010 0
		0362 0070 006 1
		0362 0070 007 2
		0362 0070 005 3
		0362 0070 004 4
		0362 0070 003 5
		0362 0070 002 6
		0362 0070 008 7
		0362 0070 013 8
		0362 0070 001 9
		0362 0070 010
		0362 0070 006
		0362 0070 007
		0362 0070 005
		0362 0070 004
		0362 0070 003
		0362 0070 002
		0362 0070 008
		0362 0070 013
		0362 0070 001
		0362 0070 015

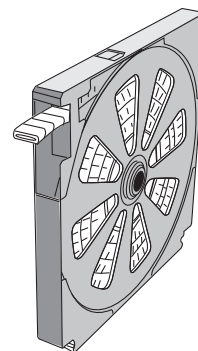

kotouč s 500 značkami

B7/4-05



Identifikační systém M2

nosič M2

PLIO-M-MARKERS



PLIO-MARKERS



PLIO M-***-M2

Materiál:	PVC
Provozní teplota:	-20 až +95°C
Barva:	žlutá
Tvrдость:	95 ±5 (Shore A)
Pevnost v tahu:	20 MPa
Maximální prodloužení:	300 %
Ohnivzdornost:	V0 UL94 M2 CSTB
Použití:	pro identifikaci velkých kabelů a trubek.

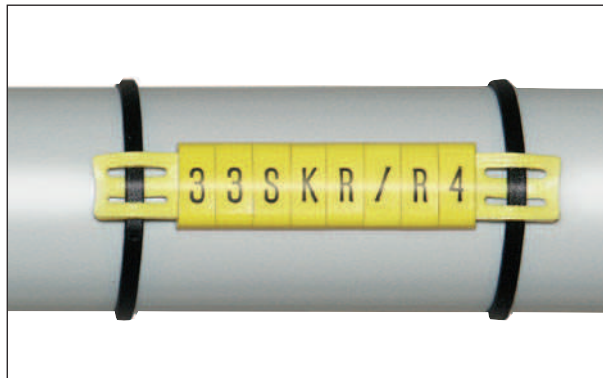

• Nosič PLIO-M2 žlutý ohnivzdorný pro M-65-M2

typ	obj. kód	rozmery L x W (mm)	kusy M-65 na nosič	
M-008-M2	0369 0011 004	42 x 9,5	8	100
M-012-M2	0369 0012 004	62 x 9,5	12	100
M-024-M2	0369 0013 004	122 x 9,5	24	100



B1/7-01



B7/3-05

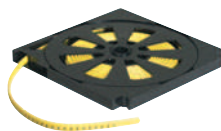

C9/1-01



C9/1-03



C12/23

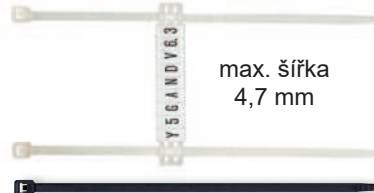

Značky PLIO® M-65 M2 na kotoučích k identifikaci nosičů PLIO-M2



PLIO-M-MARKERS



PLIO M-65 M2

Materiál:	flexibilní PVC
Provozní teplota:	-20 až +90°C
Tvrdość:	80 ±5
Pevnosť v tahu:	18 MPa
Maximální prodloužení:	280 %
Dielektrická pevnost:	> 20 kV/mm
Ohnivzdornost:	V0 UL94 M2 CSTB
Balení:	kotouč s 500 značkami
Použití:	pro použití na PLIO M2 nosičích

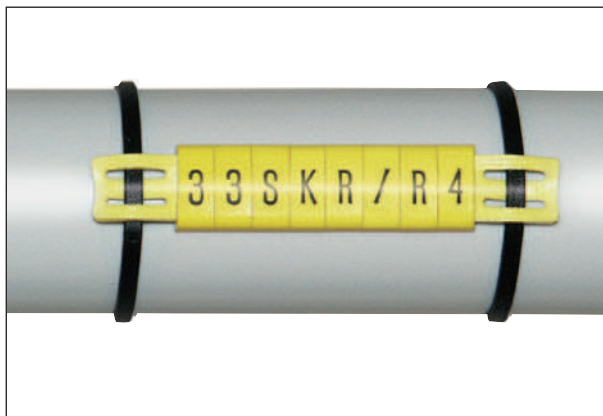

Příklad pro objednávku:

kód skupiny	detail zboží	kód barvy	znak
0369	001	X	X

A	0:3:6:9 0:0:0:1 0:0:4 A:
+	0:3:6:9 0:0:0:1 0:0:1 +:



6.

kód barvy

010	006	007	005	004	003	002	008	013	001	015
černá	hnědá	červená	oranžová	žlutá	zelená	modrá	fialová	šedá	bílá	růžová

znaky

A	A	0369 0001 *** A	0	0	0369 0001 *** 0	0	0369 0001 010 0	0369 0001 010
B	B	0369 0001 *** B	1	1	0369 0001 *** 1	1	0369 0001 006 1	0369 0001 006
C	C	0369 0001 *** C	2	2	0369 0001 *** 2	2	0369 0001 007 2	0369 0001 007
D	D	0369 0001 *** D	3	3	0369 0001 *** 3	3	0369 0001 005 3	0369 0001 005
E	E	0369 0001 *** E	4	4	0369 0001 *** 4	4	0369 0001 004 4	0369 0001 004
F	F	0369 0001 *** F	5	5	0369 0001 *** 5	5	0369 0001 003 5	0369 0001 003
G	G	0369 0001 *** G	6	6	0369 0001 *** 6	6	0369 0001 002 6	0369 0001 002
H	H	0369 0001 *** H	7	7	0369 0001 *** 7	7	0369 0001 008 7	0369 0001 008
I	I	0369 0001 *** I	8	8	0369 0001 *** 8	8	0369 0001 013 8	0369 0001 013
J	J	0369 0001 *** J	9	9	0369 0001 *** 9	9	0369 0001 001 9	0369 0001 001
K	K	0369 0001 *** K						0369 0001 015
L	L	0369 0001 *** L						
M	M	0369 0001 *** M						
N	N	0369 0001 *** N	+	+	0369 0001 *** +	+	0369 0001 007 +	
O	O	0369 0001 *** O	-	-	0369 0001 *** -	-	0369 0001 002 -	
P	P	0369 0001 *** P	.	.	0369 0001 *** .			
Q	Q	0369 0001 *** Q	=	=	0369 0001 *** =			
R	R	0369 0001 *** R	*	*	0369 0001 *** *			
S	S	0369 0001 *** S	/	/	0369 0001 *** /			
T	T	0369 0001 *** T	TER	TER	0369 0001 *** TER			
U	U	0369 0001 *** U	ALT	ALT	0369 0001 *** ALT			
V	V	0369 0001 *** V	OHM	OHM	0369 0001 *** OHM			
W	W	0369 0001 *** W						
X	X	0369 0001 *** X						
Y	Y	0369 0001 *** Y						
Z	Z	0369 0001 *** Z						

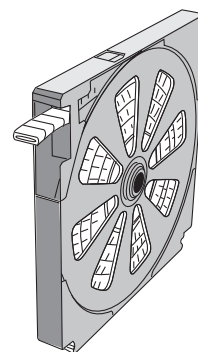

kotouč s 500 značkami

B7/4-05



Identifikační systém s nosiči značek nehořlavý, bezhalogenový



PLIO-MARKERS



Nosiče PLIO M-*** PP

Materiál: PP
Barvy: bílá - černá
Provozní teplota: -20 až +90°C
Maximální prodloužení: 22 MPa
Ohnivzdornost: V0 UL94
Použití: V místech vyžadujících vysokou požární odolnost (ex: tunely, železnice. atd).



typ	obj. kód		rozmery L x B (mm)	kusy M-65/nosic	
	bílá	černá			
M-008 PP	0140 0201 001	0140 0201 010	42 x 9,5	8	100
M-012 PP	0140 0202 001	0140 0202 010	62 x 9,5	12	100
M-024 PP	0140 0203 001	0140 0203 010	122 x 9,5	24	100



Markers PLIO M-65 TPU

Materiál: TPU
Barvy: bílá - žlutá
Provozní teplota: -30 až +90°C
Tvrdość: 77 ±5
Pevnost v tahu: 30 MPa
Maximální prodloužení: 600%
Ohnivzdornost: V0 UL94
Balení: kotouč s 500 značkami
Použití: s našimi nosiči PP nebo přímo na kabely s Ø 4,2 až 6,6 mm. V místech vyžadujících vysokou požární odolnost (ex: tunely, železnice. atd).



Příklad pro objednání:

**kód
barvy**

004 žlutá
001 bílá

kód skupiny	detail zboží	kód barvy	znak
0368	0001	1	x x x x x x x x

1 036800010010041



znaky

A A 0368 0001 *** A	N N 0368 0001 *** N	0 0 0368 0001 *** 0	+ + 0368 0001 *** +
B B 0368 0001 *** B	O O 0368 0001 *** O	1 1 0368 0001 *** 1	- - 0368 0001 *** -
C C 0368 0001 *** C	P P 0368 0001 *** P	2 2 0368 0001 *** 2	. . 0368 0001 *** .
D D 0368 0001 *** D	Q Q 0368 0001 *** Q	3 3 0368 0001 *** 3	= = 0368 0001 *** =
E E 0368 0001 *** E	R R 0368 0001 *** R	4 4 0368 0001 *** 4	* * 0368 0001 *** *
F F 0368 0001 *** F	S S 0368 0001 *** S	5 5 0368 0001 *** 5	/ / 0368 0001 *** /
G G 0368 0001 *** G	T T 0368 0001 *** T	6 6. 0368 0001 *** 6	⊥ ⊥ 0368 0001 *** TER
H H 0368 0001 *** H	U U 0368 0001 *** U	7 7 0368 0001 *** 7	~ ~ 0368 0001 *** ALT
I I 0368 0001 *** I	V V 0368 0001 *** V	8 8 0368 0001 *** 8	Ω Ω 0368 0001 *** OHM
J J 0368 0001 *** J	W W 0368 0001 *** W	9 9. 0368 0001 *** 9	
K K 0368 0001 *** K	X X 0368 0001 *** X		
L L 0368 0001 *** L	Y Y 0368 0001 *** Y		
M M 0368 0001 *** M	Z Z 0368 0001 *** Z		

Ostatní velikosti PLIO-M-MARKERS TPU na vyžádání.

kotouč s 500 značkami

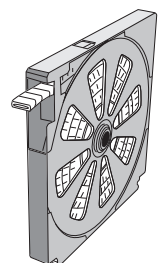

B1/7-01

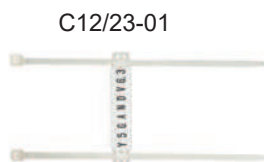

C12/23-01

PLIO PP MDE

Materiál: PP s kovovými částicemi
Barva: metalická modrá
Provozní teplota: -20 až +70°C
Chemická odolnost: dobrá odolnost vůči kyselinám, zásadám a čistícím prostředkům.
Specifikace: bezhalogenové splňuje HACCP*

Použití: Přítomnost kovových částic v nosiči nebo značkách umožňuje snadnou detekci díky jakémukoli detektoru kovů. Tento identifikační systém se tedy používá v krabicích elektrických zařízení nebo ve výrobních řetězcích v potravinářském a farmaceutickém průmyslu k omezení rizik kontaminace produktu.



* HACCP : Hazard Analysis Critical Control Point / Kritický kontrolní bod analýzy rizik

● Identifikační nosič PLIO M-*** PP MDE

typ	obj. kód	rozmery L x l (mm)	kusy M-65/nosic	
M-008 PP MDE	0140 1001 093	42 x 9,5	8	100
M-012 PP MDE	0140 1002 093	62 x 9,5	12	100
M-024 PP MDE	0140 1003 093	122 x 9,5	24	100



● Značky PLIO M-65 PP MDE

pro nosič PLIO M-*** PP MDE

typ	obj. kód	
M-65 PP MDE	0368 0100 093 *	na kotouči 500
M-65 PP MDE EG	0368 0200 093 *	v sáčku 100



A	0368 xxxx 093 A	N	0368 xxxx 093 N	0	0368 xxxx 093 0
B	0368 xxxx 093 B	O	0368 xxxx 093 O	1	0368 xxxx 093 1
C	0368 xxxx 093 C	P	0368 xxxx 093 P	2	0368 xxxx 093 2
D	0368 xxxx 093 D	Q	0368 xxxx 093 Q	3	0368 xxxx 093 3
E	0368 xxxx 093 E	R	0368 xxxx 093 R	4	0368 xxxx 093 4
F	0368 xxxx 093 F	S	0368 xxxx 093 S	5	0368 xxxx 093 5
G	0368 xxxx 093 G	T	0368 xxxx 093 T	6	0368 xxxx 093 6
H	0368 xxxx 093 H	U	0368 xxxx 093 U	7	0368 xxxx 093 7
I	0368 xxxx 093 I	V	0368 xxxx 093 V	8	0368 xxxx 093 8
J	0368 xxxx 093 J	W	0368 xxxx 093 W	9	0368 xxxx 093 9
K	0368 xxxx 093 K	X	0368 xxxx 093 X	-	0368 xxxx 093 -
L	0368 xxxx 093 L	Y	0368 xxxx 093 Y	/	0368 xxxx 093 /
M	0368 xxxx 093 M	Z	0368 xxxx 093 Z		

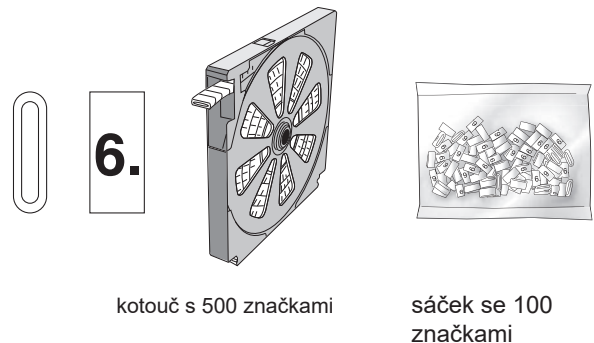

kotouč s 500 značkami

sáček se 100 značkami



C12/3-01



C12/3-02



A5/1-03



PLIOTEX-V^{plus}

Materiál:	ohebné PVC
Provozní teplota:	-20 do +90°C
Tvrdość:	85 ± 3
Pevnosť v tahu:	20 MPa
Konečné prodloužení:	300 %
Hustota:	1260 kg/m ³
Odolnosť vůči ohni:	V0 UL94

Application: K identifikaci drátů a kabelů od 1 do 25 mm.

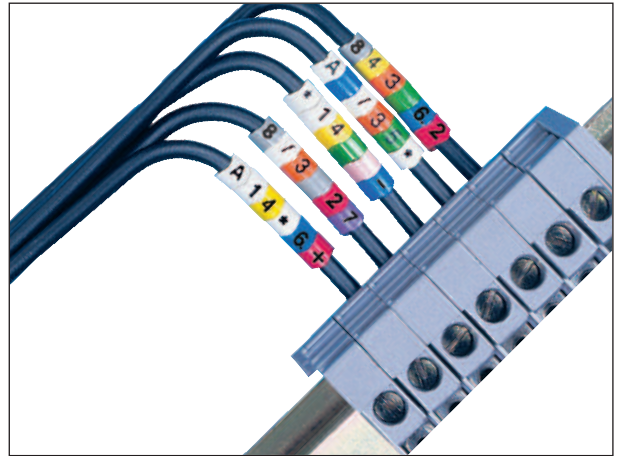

- Snadná montáž na vodič díky trubkové části a její flexibilitě.
- Přípravky na náprstek usnadňují nastavení a složení značky. Ideální pro práci na pracovišti.
- Značky dokonale zapadají na vodiče. Šikmý řez umožňuje správné zarovnání legendy.
- Nasadit před připojením.
- K dispozici v plochých navijácích, které mohou být umístěny vedle sebe a umožňují snadné skladování a zajišťují ochranu značek.
- Dávkovače jsou k dispozici pro skupinové navijáky, ideální pro použití na místě.

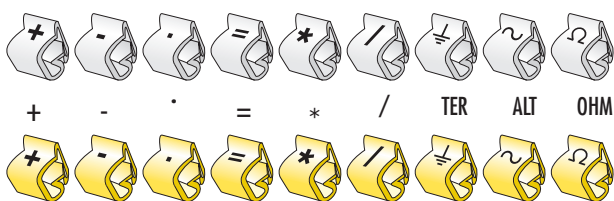
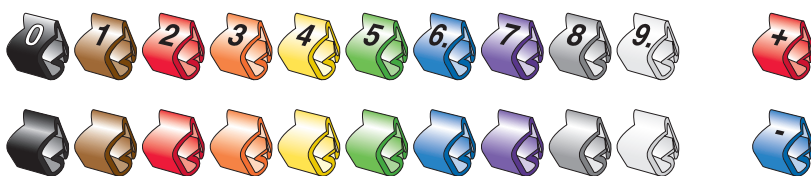
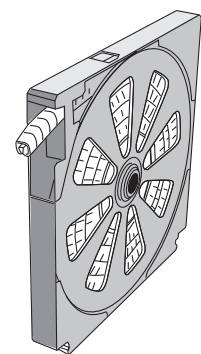
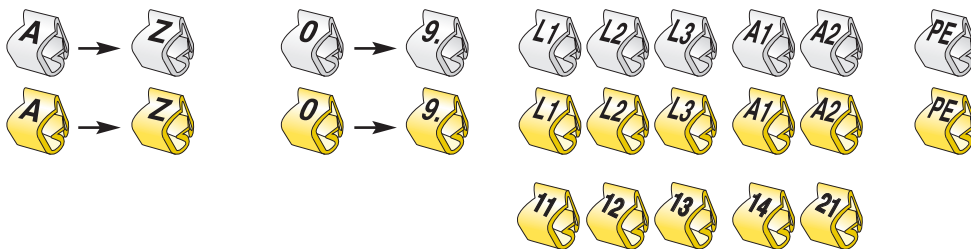

Ostatní symboly na vyžádání.

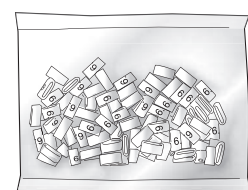



Příklad pro objednávku:

kód skupiny	detail zboží	kód barvy	kód značky
03700	0XXXXXX	XXXXX	XXXXX

PT-V+ 30 F 037000002004F

PT-V+ 45 T 03700003001TER

PT-V+ 90 3 037000140053

PT-V+ 150 6 03700025006



detail zboží

typ	obj. c.			pro kabely Ø mm	useky mm ²	kusy
	bílá / žlutá	mezinárodní kód	nepotisknuté			
PT-V+ 30	0370 0002 *** **	0370 0012 *** **	0370 0022 ***	1,0 - 3,0	0,2 - 1,5	500
PT-V+ 45	0370 0003 *** **	0370 0013 *** **	0370 0023 ***	2,2 - 5,0	1 - 6	500
PT-V+ 90	0370 0004 *** **	0370 0014 *** **	0370 0024 ***	4,0 - 9,0	4 - 16	250
PT-V+ 150*	0370 0005 *** **	0370 0015 *** **	0370 0025 ***	7,0 - 16,0	16 - 70	100
PT-V+ 240*	0370 0006 *** **	0370 0016 *** **	0370 0026 ***	12,0 - 25,0	50 - 185	100

* K dispozici v pytlích s 5 nosiči s 20 značkami.

kód barvy

010	006	007	005	004	003	002	008	013	001
černá	hnědá	červená	oranžová	žlutá	zelená	modrá	fialová	šedá	bílá

kód značky

A	A	0370 0*** ** A
B	B	0370 0*** ** B
C	C	0370 0*** ** C
D	D	0370 0*** ** D
E	E	0370 0*** ** E
F	F	0370 0*** ** F
G	G	0370 0*** ** G
H	H	0370 0*** ** H
I	I	0370 0*** ** I
J	J	0370 0*** ** J
K	K	0370 0*** ** K
L	L	0370 0*** ** L
M	M	0370 0*** ** M
N	N	0370 0*** ** N
O	O	0370 0*** ** O
P	P	0370 0*** ** P
Q	Q	0370 0*** ** Q
R	R	0370 0*** ** R
S	S	0370 0*** ** S
T	T	0370 0*** ** T
U	U	0370 0*** ** U
V	V	0370 0*** ** V
W	W	0370 0*** ** W
X	X	0370 0*** ** X
Y	Y	0370 0*** ** Y
Z	Z	0370 0*** ** Z
0	0	0370 0*** ** 0
1	1	0370 0*** ** 1
2	2	0370 0*** ** 2
3	3	0370 0*** ** 3
4	4	0370 0*** ** 4
5	5	0370 0*** ** 5
6	6	0370 0*** ** 6
7	7	0370 0*** ** 7
8	8	0370 0*** ** 8
9	9	0370 0*** ** 9
L1	L1	0370 0*** ** L1
L2	L2	0370 0*** ** L2
L3	L3	0370 0*** ** L3
A1	A1	0370 0*** ** A1
A2	A2	0370 0*** ** A2
PE	PE	0370 0*** ** PE
+	+	0370 0*** ** +
-	-	0370 0*** ** -
.	.	0370 0*** ** .
=	=	0370 0*** ** =
*	*	0370 0*** ** *
/	/	0370 0*** ** /
⊥	⊥	0370 0*** ** TER
~	~	0370 0*** ** ALT
Ω	Ω	0370 0*** ** OHM
0	0	0370 0*** 010 0
1	1	0370 0*** 006 1
2	2	0370 0*** 007 2
3	3	0370 0*** 005 3
4	4	0370 0*** 004 4
5	5	0370 0*** 003 5
6	6	0370 0*** 002 6
7	7	0370 0*** 008 7
8	8	0370 0*** 013 8
9	9	0370 0*** 001 9
+	+	0370 0*** 007 +
-	-	0370 0*** 002 -
11	11	0370 0005 004 11
12	12	0370 0005 004 12
13	13	0370 0005 004 13
14	14	0370 0005 004 14
21	21	0370 0005 004 21

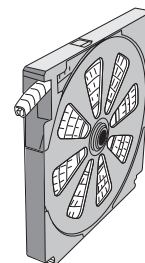

B7/4-05





Příklad pro objednávku:

kód skupiny	detail zboží	kód barvy	kód značky
0370	0XXXXXX	XXXXX	XXXXX

PT-V+ 30	F	037000072004F
PT-V+ 45	⊥	037000073001TER
PT-V+ 90	3	0370000840053



detail zboží

typ	bílá / žlutá	obj. c. mezinárodní kód	nepotisknuté bílá / žlutá	pro kabely Ø mm	useky mm ²	kusy
PT-V+ 30	0370 0072 *** **	0370 0082 *** **	0370 0095 ***	1,0 - 3,0	0,2 - 1,5	100
PT-V+ 45	0370 0073 *** **	0370 0083 *** **	0370 0096 ***	2,2 - 5,0	1 - 6	100
PT-V+ 90	0370 0074 *** **	0370 0084 *** **	0370 0097 ***	4,0 - 9,0	4 - 16	100

kód barvy

010	006	007	005	004	003	002	008	013	001
černá	hnědá	červená	oranžová	žlutá	zelená	modrá	fialová	šedá	bílá

kód značky

A	A	0370 0*** ** A
B	B	0370 0*** ** B
C	C	0370 0*** ** C
D	D	0370 0*** ** D
E	E	0370 0*** ** E
F	F	0370 0*** ** F
G	G	0370 0*** ** G
H	H	0370 0*** ** H
I	I	0370 0*** ** I
J	J	0370 0*** ** J
K	K	0370 0*** ** K
L	L	0370 0*** ** L
M	M	0370 0*** ** M
N	N	0370 0*** ** N
O	O	0370 0*** ** O
P	P	0370 0*** ** P
Q	Q	0370 0*** ** Q
R	R	0370 0*** ** R
S	S	0370 0*** ** S
T	T	0370 0*** ** T
U	U	0370 0*** ** U
V	V	0370 0*** ** V
W	W	0370 0*** ** W
X	X	0370 0*** ** X
Y	Y	0370 0*** ** Y
Z	Z	0370 0*** ** Z

0	0	0370 0*** ** 0
1	1	0370 0*** ** 1
2	2	0370 0*** ** 2
3	3	0370 0*** ** 3
4	4	0370 0*** ** 4
5	5	0370 0*** ** 5
6	6	0370 0*** ** 6
7	7	0370 0*** ** 7
8	8	0370 0*** ** 8
9	9	0370 0*** ** 9
L1	L1	0370 0*** ** L1
L2	L2	0370 0*** ** L2
L3	L3	0370 0*** ** L3
A1	A1	0370 0*** ** A1
A2	A2	0370 0*** ** A2
PE	PE	0370 0*** ** PE
+	+	0370 0*** ** +
-	-	0370 0*** ** -
·	·	0370 0*** ** ·
=	=	0370 0*** ** =
*	*	0370 0*** ** *
/	/	0370 0*** ** /
⊥	⊥	0370 0*** ** TER
~	~	0370 0*** ** ALT
Ω	Ω	0370 0*** ** OHM

0	0370 0*** 010 0
1	0370 0*** 006 1
2	0370 0*** 007 2
3	0370 0*** 005 3
4	0370 0*** 004 4
5	0370 0*** 003 5
6	0370 0*** 002 6
7	0370 0*** 008 7
8	0370 0*** 013 8
9	0370 0*** 001 9
	0370 0*** 001
	0370 0*** 004



B7/4-05





S identickými vlastnostmi jako značky PLIOTEX-V Plus, avšak nikoliv řezané na švi, ale rovný řez.

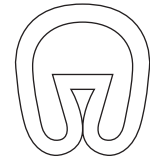
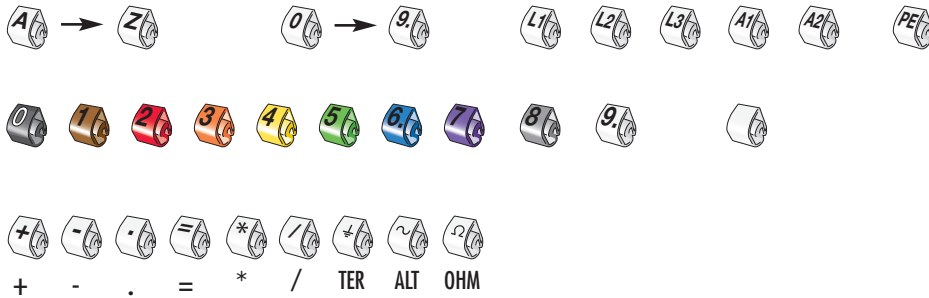

6.

Příklad pro objednávku:

kód skupiny	detail zboží	kód barvy	kód značky		
0361	0XXXXXX	XXXXX	XXXXX	PT+ 30	F 03610472001F
0361	0XXXXXX	XXXXX	XXXXX	PT+ 90	3 036104840053

detail zboží

typ	bílá	obj. c. mezinárodní kód	nepotisknuté bílá	pro kabely Ø mm	useky mm ²	kusy
PT+ 30	0361 0472 001 ***	0361 0482 *** **	0361 0492 001	1 - 3	0,2 - 1,5	100
PT+ 45	0361 0473 001 ***	0361 0483 *** **	0361 0493 001	2,2 - 5	1 - 6	100
PT+ 90	0361 0474 001 ***	0361 0484 *** **	0361 0494 001	4 - 9	4 - 16	100

kód barvy

010	006	007	005	004	003	002	008	013	001
černá	hnědá	červená	oranžová	žlutá	zelená	modrá	fialová	šedá	bílá

kód značky

A	0361 0*** 001 A
B	0361 0*** 001 B
C	0361 0*** 001 C
D	0361 0*** 001 D
E	0361 0*** 001 E
F	0361 0*** 001 F
G	0361 0*** 001 G
H	0361 0*** 001 H
I	0361 0*** 001 I
J	0361 0*** 001 J
K	0361 0*** 001 K
L	0361 0*** 001 L
M	0361 0*** 001 M
N	0361 0*** 001 N
O	0361 0*** 001 O
P	0361 0*** 001 P
Q	0361 0*** 001 Q
R	0361 0*** 001 R
S	0361 0*** 001 S
T	0361 0*** 001 T
U	0361 0*** 001 U
V	0361 0*** 001 V
W	0361 0*** 001 W
X	0361 0*** 001 X
Y	0361 0*** 001 Y
Z	0361 0*** 001 Z
0	0361 0*** 001 0
1	0361 0*** 001 1
2	0361 0*** 001 2
3	0361 0*** 001 3
4	0361 0*** 001 4
5	0361 0*** 001 5
6	0361 0*** 001 6
7	0361 0*** 001 7
8	0361 0*** 001 8
9	0361 0*** 001 9
L1	0361 0*** 001 L1
L2	0361 0*** 001 L2
L3	0361 0*** 001 L3
A1	0361 0*** 001 A1
A2	0361 0*** 001 A2
PE	0361 0*** 001 PE
+	0361 0*** 001 +
-	0361 0*** 001 -
.	0361 0*** 001 .
=	0361 0*** 001 =
*	0361 0*** 001 *
/	0361 0*** 001 /
⊥	0361 0*** 001 TER
~	0361 0*** 001 ALT
Ω	0361 0*** 001 OHM
0	0361 0*** 010 0
1	0361 0*** 006 1
2	0361 0*** 007 2
3	0361 0*** 005 3
4	0361 0*** 004 4
5	0361 0*** 003 5
6	0361 0*** 002 6
7	0361 0*** 008 7
8	0361 0*** 013 8
9	0361 0*** 001 9
	0361 0*** 001

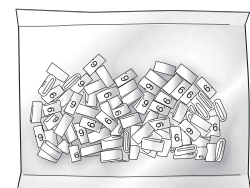

• **Nástrčky**

Nástrčné přípravky z oceli pro snadnější montáž a aplikaci značek PLIOTEX-V +. Různé velikosti umožňují nastrčení značek s menším úsilím.



typ	obj. c.	pro	mm	mm ²	
PT-V ^{plus} n°1	0361 0301 000	PT-V+ 30	2	0,2 - 0,5	1
PT-V ^{plus} n°2	0361 0302 000	PT-V+ 30 & 45	3	0,5 - 1,5	1
PT-V ^{plus} n°3	0361 0303 000	PT-V+ 45	4	0,75 - 2,5	1
PT-V ^{plus} n°4	0361 0304 000	PT-V+ 45	4,4	2,5 - 4	1
PT-V ^{plus} n°5	0361 0305 000	PT-V+ 45 & 90	4,8	4 - 6	1
PT-V ^{plus} n°6	0361 0306 000	PT-V+ 90	6,5	4 - 10	1
PT-V ^{plus} n°7	0361 0307 000	PT-V+ 90 & 150	8	16	1
PT-V ^{plus} n°8	0361 0308 000	PT-V+ 150 & 240	13	25 - 50	1
PT-V ^{plus} n°9	0361 0309 000	PT-V+ 150 & 240	14,5	50 - 70	1

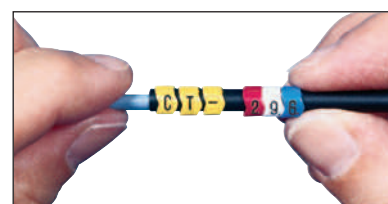

• **Zásobník SUCA - Pro 350 cívký**

Dávkořač pro kotouče PLIOTEX-Vplus - montáž navijáků pro práci na stole a na pracovišti (také vhodný pro PLIO-V-MARKERS, PLIO-M-MARKERS M-65 a OPTO-MARKERS).

Maximální zásoba:

50 cívek PT-V^{plus} 30 nebo PLIO-V-09 do V-16 nebo TC-09
 37 cívek PT-V^{plus} 45 nebo PLIO-V-22 do V-40 nebo TC-27
 27 cívek PT-V^{plus} 90 nebo PLIO-V-50 do V-65 nebo M-65



typ	obj. c.	vnější rozměry (mm)			váha g	
		délka	šířka	vyska		
SUCA 350	0360 0500 000	430	129	200	600	1

• **Box pro značky**

- Pořadí značek.
- Ochrana značek.
- Připraveno k použití.
- Počet značek v poli je variabilní vzhledem k velikosti značek.

Maximální zásoba:

1000 kusů PLIOTEX-V+ nebo PLIOTEX+ 30 na přiřrádku
 400 kusů PLIOTEX-V+ nebo PLIOTEX+ 45 na přiřrádku
 100 kusů PLIOTEX-V+ nebo PLIOTEX+ 90 na přiřrádku

Rozměry: 240 x 195 x 43 mm

Materiál: Polypropylen



typ	obj. c.	vnější rozměry (mm)			váha g	
		délka	šířka	vyska		
BOX PSC18	0370 0910 000	240	195	43	295	1

PLIOFAST

Materiál:	ohebné PVC
Provozní teploty:	-20 do +90°C
Tvrdość:	90 ± 5
Pevnosť v tahu	25 MPa
Konečné prodloužení:	240 %
El. ochrana:	20 kV/mm
Objemový odpor:	3 x 10 ¹² Ω.cm
Výška tisku:	3 mm

Použití: Identifikace kabelů od 0,75 do 25 mm².

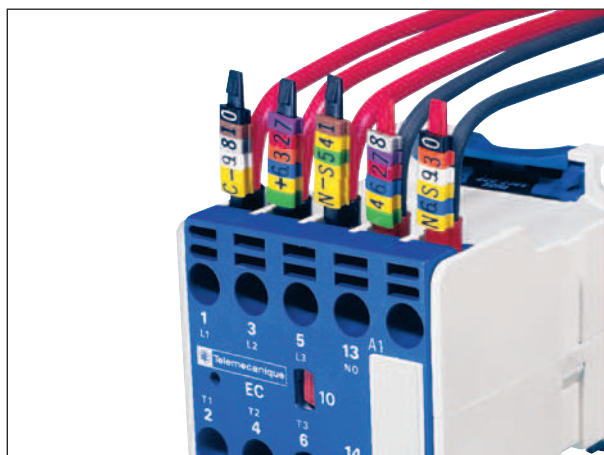

- Jeden typ značky pro 9 velikostí pásků.
- Jedna identifikace může být provedena až s 6 legendami.
- Identifikace může být provedena před nebo po umístění dutinek.
- Značky jsou v brožurách o 200 identických legendách.
- Identifikace zůstává čitelná a rovná i v případě, že se musí vodič při jeho ukončení ohýbat.

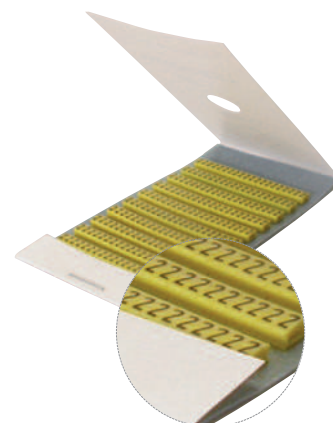
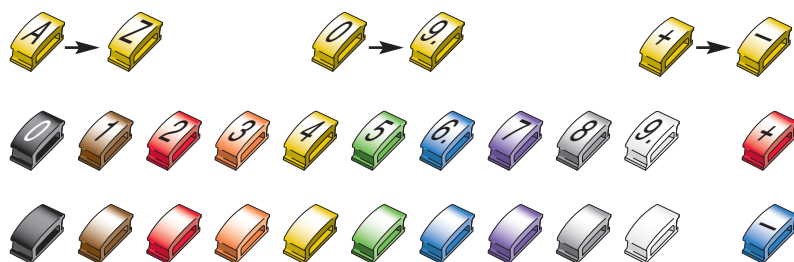
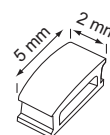

obj. c.
zlatá

obj. c.
zlatá

obj. c.
mezinárodní kód

obj. c.
barevně-nepotíštěné

A	0372 0001 004 A
B	0372 0001 004 B
C	0372 0001 004 C
D	0372 0001 004 D
E	0372 0001 004 E
F	0372 0001 004 F
G	0372 0001 004 G
H	0372 0001 004 H
I	0372 0001 004 I
J	0372 0001 004 J
K	0372 0001 004 K
L	0372 0001 004 L
M	0372 0001 004 M
N	0372 0001 004 N
O	0372 0001 004 O
P	0372 0001 004 P
Q	0372 0001 004 Q
R	0372 0001 004 R
S	0372 0001 004 S
T	0372 0001 004 T

U	0372 0001 004 U
V	0372 0001 004 V
W	0372 0001 004 W
X	0372 0001 004 X
Y	0372 0001 004 Y
Z	0372 0001 004 Z
+	0372 0001 004 +
-	0372 0001 004 -
0	0372 0001 004 0
1	0372 0001 004 1
2	0372 0001 004 2
3	0372 0001 004 3
4	0372 0001 004 4
5	0372 0001 004 5
6	0372 0001 004 6
7	0372 0001 004 7
8	0372 0001 004 8
9	0372 0001 004 9

0	0372 0001 010 0
1	0372 0001 006 1
2	0372 0001 007 2
3	0372 0001 005 3
4	0372 0001 004 4
5	0372 0001 003 5
6	0372 0001 002 6
7	0372 0001 008 7
8	0372 0001 013 8
9	0372 0001 001 9
+	0372 0001 007 +
-	0372 0001 002 -

	0372 0001 010
	0372 0001 006
	0372 0001 007
	0372 0001 005
	0372 0001 004
	0372 0001 003
	0372 0001 002
	0372 0001 008
	0372 0001 013
	0372 0001 001

S nasazenými dutinkami můžete současně

- Izolovat vodiče.
- Optimalizace spojení pomocí dutinek.
- Identifikujte ukončení.

Materiál: polyamid

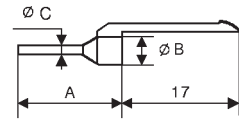

typ	obj. c.	úseky mm ²	barva izolace	rozměry (mm)			
				A	ØB	ØC	
• Dutinky s pevným nosičem							
S nosičem pro max. 6 značek							
PLIOFAST 007	0642 0020 002	0,75	Modrý	13,5	3,3	1,8	1000
PLIOFAST 010	0642 0025 007	1	Červené	13,5	3,5	1,8	1000
PLIOFAST 015	0642 0030 010	1,5	Černá	13,5	4	2	1000
PLIOFAST 025	0642 0035 013	2,5	Šedá	14,5	4,7	2,5	1000
• Izolační dutinky PLIOFAST se zásuvkou							
Pro číslo produktu 642-901 (viz níže)							
CA-042	0642 0106 005	4	Oranžový	17,3	5,9	3,3	100
CA-062	0642 0108 003	6	Zelená	20	7	4	100
CA-103	0642 0109 006	10	Hnědý	27	8,4	5	100
CA-163	0642 0110 001	16	Bílý	29	9,8	6,4	100
CA-253	0642 0111 010	25	Černá	30	12	8,2	100
• Odnímatelný nosič pro typy CA-042 až CA-253							
pro max. 7 značek							
CA-carrier	0642 0901 018	délka: 22 mm					100
• Montážní nástroj							
PLIOFAST nástroj	0372 0002 000						1
• Montážní deska							
PLIOFAST deska	0372 0011 000	Prázdné v plastovém sáčku					1

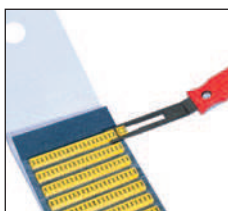
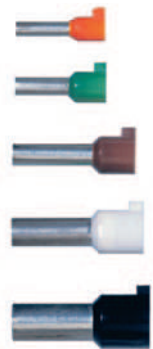

Jednotlivé značky odstraňte jednotlivě z brožury z prava.

Provozní použití

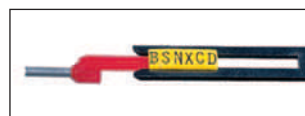

Jakmile je značení sestaveno (maximálně 6 značek), posuňte je podél pásky.

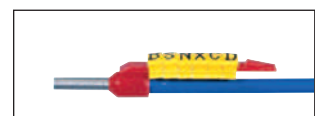

Vložte dutinku na holý konec kabelu a připojte ho. Pokud je to nutné, upravte polohu značek.

OPTO-MARKERS TC-9 kroužky pro kabely TELECOM na optické kabely



OPTO-MARKERS



OPTO-MARKERS TC-9

Materiál: ohebné PVC
Provozní teplota: -20 do +90°C
Tvrdość: 80 ± 3
Pevnosť v tahu: 18 MPa
Konečné prodloužení: 250 %
El. ochrana: > 20 kV/mm
Odolnosť vůči ohni: V0 UL94
Použití: Identifikace optických vláken od 0,2 do 0,4 mm.
 S oboustranným tiskem (s výjimkou černých značek).
 Speciální tisk: kontaktujte nás.

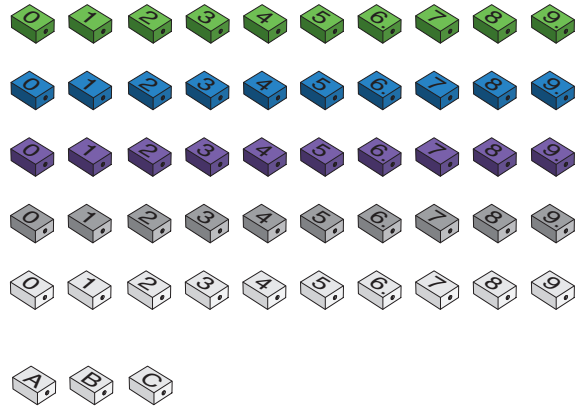
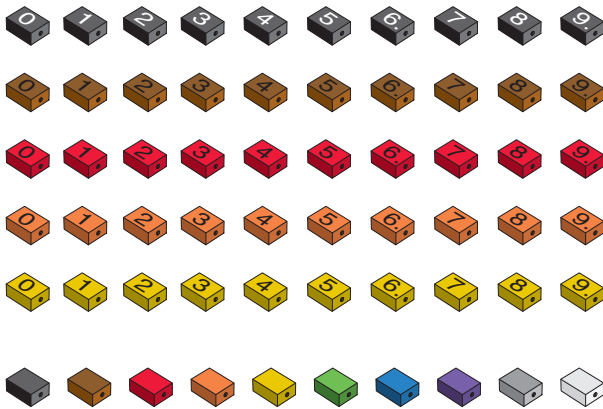

Příklad pro objednávku:

kód skupiny	detail zboží	kód skupiny	kód značky
0363	3xxx	xxxx	xxxx

3	0:3:6:3	0:4:0:1	0:0:1:3
	0:3:6:3	0:5:0:1	0:0:0:8

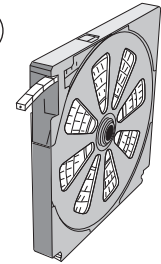

detail zboží	typ	obj. c.	rozmery mm	pro vlákno Ø (mm)	kusy
	TC-09	0363 0401 *** **	4 x 2,5 x 1,2	0,2 - 0,4	1000

kód barvy	010	006	007	005	004	003	002	008	013	001
	černá	hnědá	červená	oranžová	žlutá	zelená	modrá	fialová	šedá	bílá

kód značky	0	1	2	3	4	5	6	7	8	9	A	B	C										
	0363 0401 *** 0	0363 0401 *** 1	0363 0401 *** 2	0363 0401 *** 3	0363 0401 *** 4	0363 0401 *** 5	0363 0401 *** 6	0363 0401 *** 7	0363 0401 *** 8	0363 0401 *** 9	0363 0501 010	0363 0501 006	0363 0501 007	0363 0501 005	0363 0501 004	0363 0501 003	0363 0501 002	0363 0501 008	0363 0501 013	0363 0501 001	0363 0401 001 A	0363 0401 001 B	0363 0401 001 C

Černý kroužek:
natištěno na jedné straně.

OPTO-MARKERS TC-27 kroužky pro kabely TELECOM na optické kabely



OPTO-MARKERS



OPTO-MARKERS TC-27

Materiál: ohebné PVC
Provozní teplota: -20 do +90°C
Tvrdość: 80 ± 3
Pevnosť v tahu: 18 MPa
Konečné prodloužení: 250 %
El. ochrana: > 20 kV/mm
Odolnosť vůči ohni: V0 UL94
Použití: Identifikace optických vláken od 1,6 do 2,5 mm.
 S oboustranným tiskem (s výjimkou černých značek).
 Speciální tisk: kontaktujte nás.

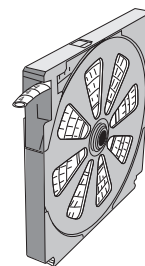
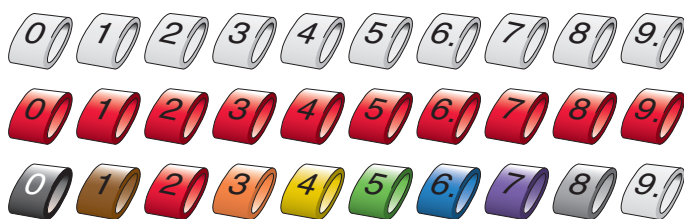

Příklad pro objednávku:

kód skupiny	detail zboží	kód barvy	kód značky
0363	0214	x x x	x x x x

detail zboží	typ	obj. c.	rozmery mm	pro vlákno Ø (mm)	kusy
TC-27		0363 0214 *** **	4 x 5,2 x 2,5	1,6 - 2,5	1000

kód barvy	010	006	007	005	004	003	002	008	013	001
	černá	hnědá	červená	oranžová	žlutá	zelená	modrá	fialová	šedá	bílá

kód značky	0	1	2	3	4	5	6	7	8	9
	0363 0214 001 0	0363 0214 001 1	0363 0214 001 2	0363 0214 001 3	0363 0214 001 4	0363 0214 001 5	0363 0214 001 6	0363 0214 001 7	0363 0214 001 8	0363 0214 001 9
	0363 0214 007 0	0363 0214 007 1	0363 0214 007 2	0363 0214 007 3	0363 0214 007 4	0363 0214 007 5	0363 0214 007 6	0363 0214 007 7	0363 0214 007 8	0363 0214 007 9
	0363 0214 010 0	0363 0214 006 1	0363 0214 007 2	0363 0214 005 3	0363 0214 004 4	0363 0214 003 5	0363 0214 002 6	0363 0214 008 7	0363 0214 013 8	0363 0214 001 9

Černý kroužek:
Tisk na jedné straně



B7/4-05



B11/1-02





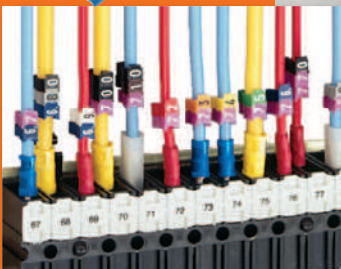
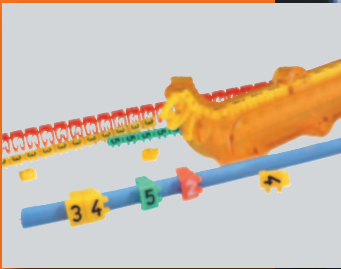
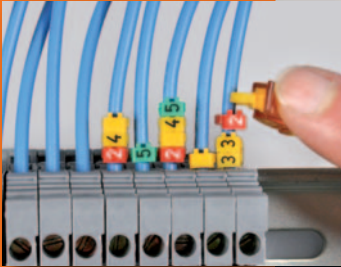

B8

Označovací systém
PLIOGRIP
PLIO SNAP+®
PLIO-CLIP



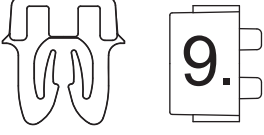

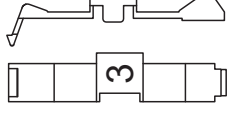
Stránky	B8/1	B8/2	B8/3
	PLIOGRIP	PLIO SNAP+®	PLIO-CLIP
Profil			
Materiál	POM	POM	PA
Provozní teploty	-40 do +90°C	-40 do +90°C	-30 do +100°C
Sekce	0,15 do 6 mm ²	75 mm ² optických vláken	0,5 do 6 mm ²
Nástroj	Instalační nástroj PLIOGRIP-TOOL	Montážní tyč PST	-

Značení a barvy jezdců

A → Z A → Z
 0 → 9. 0 → 9.
 L1 L2 L3 PE L1 L2 L3 PE

+ +
 - -
 / /
 m m
 ⊕ ⊕
 ⊕ ⊕
 + -
 0 0
 1 1
 2 2
 3 3
 4 4
 5 5
 6 6
 7 7
 8 8
 9. 9.



A → Z A → Z
 0 → 9. 0 → 9.
 L1 L2 L3 L1 L2 L3

/ → p / → p
 * m r * m r
 ^ ⊕ ⊕ ^ ⊕ ⊕
 Δ ⊕ ⊕ Δ ⊕ ⊕
 ≡ ? || ≡ ? ||
 . p + . p +
 ↑ ⊕ ⊕ ↑ ⊕ ⊕
 + -
 0 0
 1 1
 2 2
 3 3
 4 4
 5 5
 6 6
 7 7
 8 8
 9. 9.



A → Z

+
 |
 ?
 .
 /
 ⊕

0 0
 1 1
 2 2
 3 3
 4 4
 5 5
 6 6
 7 7
 8 8
 9. 9.





PLIOGRIP

Materiál:	POM
Provozní teploty:	-40 až +90°C
Pevnost v tahu:	54 N/mm ²
Prodloužení po přetržení:	30 %
Pružnost:	2100 N//mm ²
Dielectrická odolnost:	28 kV/mm
Ohnivzdornost:	HB UL94

Použití: Aplikování na přímé vodiče a kabely 0,15 - 6 mm² před nebo po připojení.

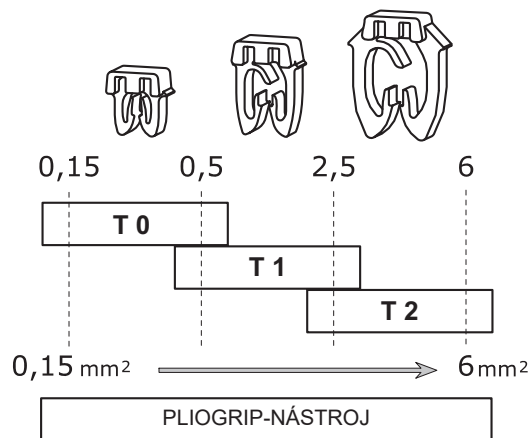
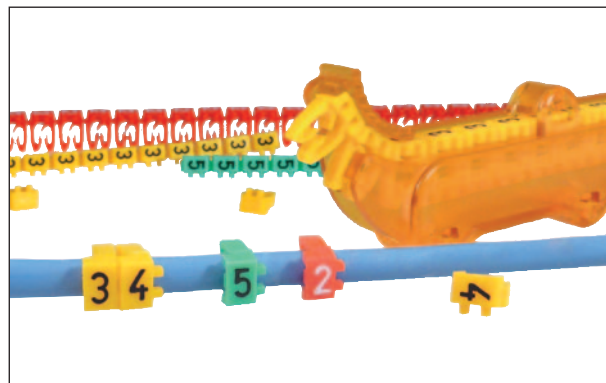

Ostatní symboly na vyžádání.

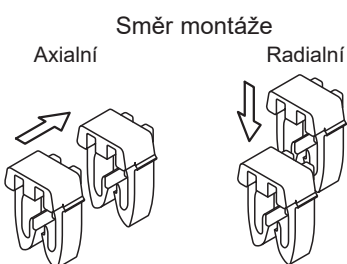

instrukce ve videu



Značky PLIOGRIP

Příklad pro objednání:

kód skupiny	detail zboží	kód barvy	kód značky
0376	0XXXXXX	XXXXX	XXXXX

T0 03760010001F

T1 03760011004TER

T2 037600220053

detail zboží

typ	Obj. kód		mm	sekce mm ²	numerické	písmena, symboly a nepopsané
	bílá / žlutá *	barvy				
T0	0376 0010 *** **	0376 0020 *** **	0,8 - 2,2	0,15 - 0,5	1000	300
T1	0376 0011 *** **	0376 0021 *** **	2,2 - 3,8	0,5 - 2,5	1000	300
T2	0376 0012 *** **	0376 0022 *** **	3,8 - 5,3	2,5 - 6	800	200

* Značky L1 L2 L3, PE nejsou k dispozici pro modely T1 a T2.

kód barvy

010	006	007	005	004	003	002	008	013	001
černá	hnědá	červená	oranžová	žlutá	zelená	modrá	fialová	šedá	bílá

kód značky

A	A	0376 **** ** A
B	B	0376 **** ** B
C	C	0376 **** ** C
D	D	0376 **** ** D
E	E	0376 **** ** E
F	F	0376 **** ** F
G	G	0376 **** ** G
H	H	0376 **** ** H
I	I	0376 **** ** I
J	J	0376 **** ** J
K	K	0376 **** ** K
L	L	0376 **** ** L
M	M	0376 **** ** M
N	N	0376 **** ** N
O	O	0376 **** ** O
P	P	0376 **** ** P
Q	Q	0376 **** ** Q
R	R	0376 **** ** R
S	S	0376 **** ** S
T	T	0376 **** ** T
U	U	0376 **** ** U
V	V	0376 **** ** V
W	W	0376 **** ** W
X	X	0376 **** ** X
Y	Y	0376 **** ** Y
Z	Z	0376 **** ** Z
0	0	0376 **** ** 0
1	1	0376 **** ** 1
2	2	0376 **** ** 2
3	3	0376 **** ** 3
4	4	0376 **** ** 4
5	5	0376 **** ** 5
6	6	0376 **** ** 6
7	7	0376 **** ** 7
8	8	0376 **** ** 8
9	9	0376 **** ** 9
/	/	0376 **** ** /
.	.	0376 **** ** .
+	+	0376 **** ** +
-	-	0376 **** ** -
~	~	0376 **** ** ALT
⊥	⊥	0376 **** ** CRE
⊕	⊕	0376 **** ** TER
⊖	⊖	0376 **** ** TEP
ms	ms	0376 **** ** MAS
L1	L1	0376 **** ** L1
L2	L2	0376 **** ** L2
L3	L3	0376 **** ** L3
PE	PE	0376 **** ** PE
0		0376 **** 010 0
1		0376 **** 006 1
2		0376 **** 007 2
3		0376 **** 005 3
4		0376 **** 004 4
5		0376 **** 003 5
6		0376 **** 002 6
7		0376 **** 008 7
8		0376 **** 013 8
9		0376 **** 001 9
+		0376 **** 007 +
-		0376 **** 002 -
		0376 **** 010
		0376 **** 006
		0376 **** 007
		0376 **** 005
		0376 **** 004
		0376 **** 003
		0376 **** 002
		0376 **** 008
		0376 **** 013
		0376 **** 001

Krabičky s evropským otvorem pro zavěšení.

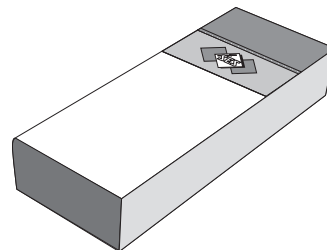



• PLIOGRIP PSR nosiče značek pro značení velkých kabelů

Pro velikost 0 jsou k dispozici dvě délky nosičů značek a jedna délka pro velikost 1.

Doporučujeme upevňovat štítky pomocí stahovacích pásek SES-QUICK šíře 2,4 a 2,6 mm 100/25SL - 150/26SL - 200/26SL - 110/26SE (strany C12/...).

typ	obj. kód	pro	prostor pro	 kusy
PSR-03-8	0374 0710 010	T0	8	100
PSR-03-15	0374 0720 010	T0	16	100
PSR-09-15	0374 0730 010	T1	17	100



• Univerzální nástroj

Pouze jeden nástroj pro 3 typy značek.

Snadná montáž značek na nosič.

Ergonomie umožňující umístění značek pro kabely vedené horem.

typ	obj. kód	 kusy
PLIOGRIP-TOOL	0376 0100 000	10



Krabice s evropským otvorem pro zavěšení.

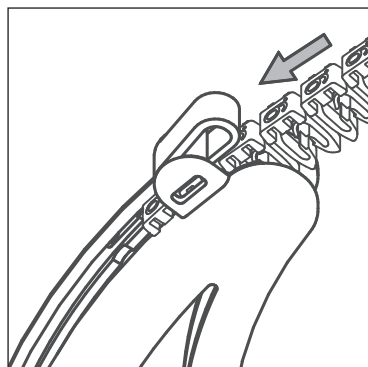

Snadné doplnění

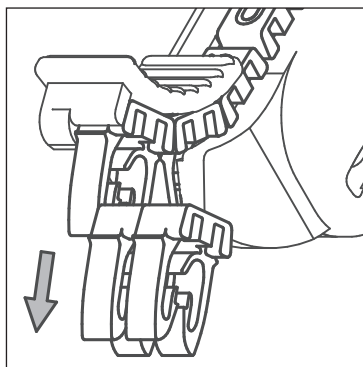

Radiální montáž

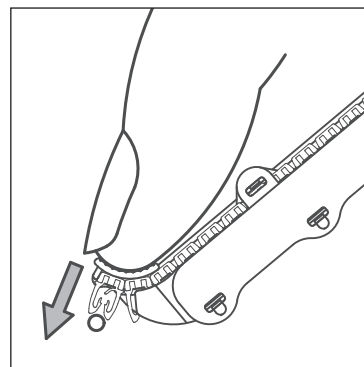

Ergonomický

PLIO SNAP+®

Materiál:	POM
Provozní teploty:	-40 až +90°C
Pevnost v tahu:	45 MPa
Protážení:	40 %
Pružnost:	1800 MPa
Dielektrická pevnost:	20 kV/mm
Odolnost proti plamenům:	HB UL94

Použití: označení kabelů na konektorovém bloku po připojení, a to i na obtížných místech.

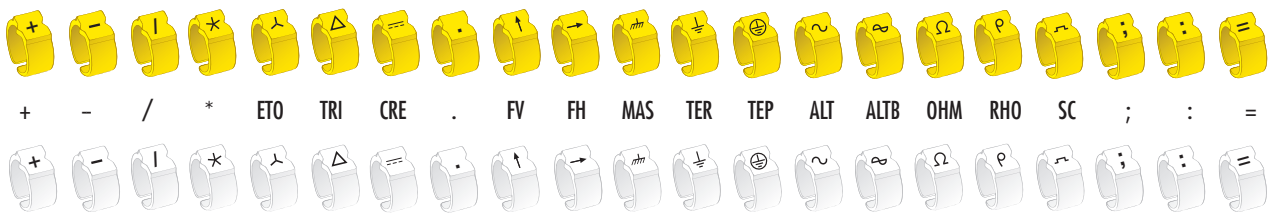
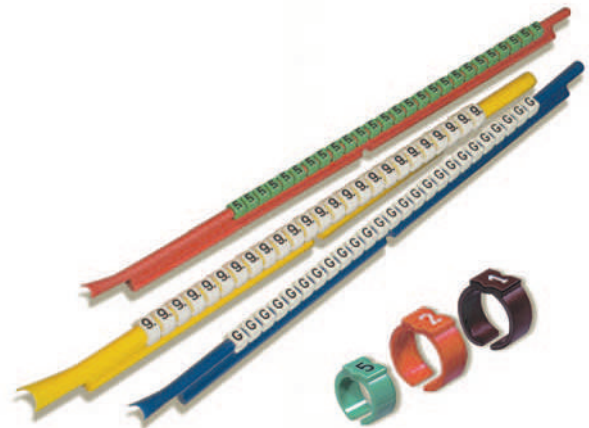
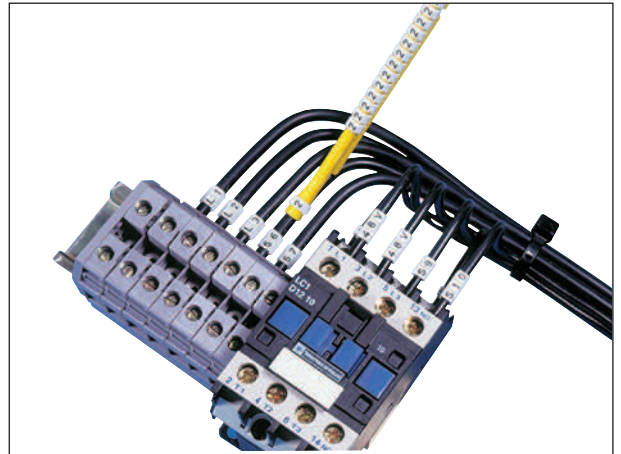

Upevňovací hůlky mají podpěru, takže když jsou ve vodorovné poloze, lze značky snadno identifikovat.



Díky oboustranným pacičkám zaujmají značky správnou orientaci.



Značky PLIO SNAP +® pevně uchopí vodič bez rizika poškození izolace



Instruktažní video



PLIO SNAP+® označovače

Příklad pro objednání:

kód skupiny	detail zboží	kód barvy	kód značky
0374	0XXXXXX	XXXXX	XXXXX

PS-02		03740020001F
PS-06		03740040001TER
PS-12		037404600053
PS-17		03740480004

detail zboží

typ	bílé	obj. čísla žluté	mezinárodní kód a nepotíšené značky				barvy tyčinek		znamek
PS-00*	0374 0001 001 ***	0374 0101 004 ***	0374 0401 *** **	0,85 - 1,1	optika	10	black		300
PS-01*	0374 0010 001 ***	0374 0110 004 ***	0374 0410 *** **	1 - 1,4	0,32	10	brown		300
PS-02*	0374 0020 001 ***	0374 0120 004 ***	0374 0420 *** **	1,4 - 1,8	0,50	10	grey		300
PS-03	0374 0030 001 ***	0374 0130 004 ***	0374 0430 *** **	1,9 - 2,6	0,75	10	green		300
PS-06	0374 0040 001 ***	0374 0140 004 ***	0374 0440 *** **	2,6 - 3,5	1 - 1,5	10	red		300
PS-09	0374 0050 001 ***	0374 0150 004 ***	0374 0450 *** **	3,2 - 4,5	2,5	12	blue		300
PS-12	0374 0060 001 ***	0374 0160 004 ***	0374 0460 *** **	4,5 - 6	4 - 6	12	yellow		300
PS-15	0374 0070 001 ***	0374 0170 004 ***	0374 0470 *** **	5,8 - 8,5	10 - 16	-	-		50
PS-17	0374 0080 001 ***	0374 0180 004 ***	0374 0480 *** **	8,5 - 11,5	25	-	-		50
PS-21	0374 0090 001 ***	0374 0190 004 ***	0374 0490 *** **	11 - 15,5	35	-	-		50
PS-24	0374 0100 001 ***	0374 0200 004 ***	0374 0500 *** **	15 - 19	50 - 75	-	-		50

* Značky L1 L2 L3 nejsou pro modely PS-00, PS-01 a PS-02.

barvy

černá	hnědá	červená	oranžová	žlutá	zelená	modrá	fialová	šedá	bílá	růžová**tyrkoosová**	

značky

A	A	0374 **** A	0	0	0374 **** 0	/	/	0374 **** /	0	0374 **** 010 0
B	B	0374 **** B	1	1	0374 **** 1	★	★	0374 **** ★	1	0374 **** 006 1
C	C	0374 **** C	2	2	0374 **** 2	∩	∩	0374 **** ETO	2	0374 **** 007 2
D	D	0374 **** D	3	3	0374 **** 3	△	△	0374 **** TRI	3	0374 **** 005 3
E	E	0374 **** E	4	4	0374 **** 4	≡	≡	0374 **** CRE	4	0374 **** 004 4
F	F	0374 **** F	5	5	0374 **** 5	.	.	0374 **** .	5	0374 **** 003 5
G	G	0374 **** G	6	6	0374 **** 6	↑	↑	0374 **** FV	6	0374 **** 002 6
H	H	0374 **** H	7	7	0374 **** 7	→	→	0374 **** FH	7	0374 **** 008 7
I	I	0374 **** I	8	8	0374 **** 8			0374 **** MAS	8	0374 **** 013 8
J	J	0374 **** J	9	9	0374 **** 9			0374 **** TER	9	0374 **** 001 9
K	K	0374 **** K	L1	L1	0374 **** L1			0374 **** TEP	+	0374 **** 007 +
L	L	0374 **** L	L2	L2	0374 **** L2			0374 **** ALT	-	0374 **** 002 -
M	M	0374 **** M	L3	L3	0374 **** L3			0374 **** ALTB		0374 **** 010
N	N	0374 **** N						0374 **** OHM		0374 **** 006
O	O	0374 **** O						0374 **** RHO		0374 **** 007
P	P	0374 **** P						0374 **** SC		0374 **** 005
Q	Q	0374 **** Q								0374 **** 004
R	R	0374 **** R								0374 **** 003
S	S	0374 **** S								0374 **** 002
T	T	0374 **** T								0374 **** 008
U	U	0374 **** U								0374 **** 013
V	V	0374 **** V								0374 **** 001
W	W	0374 **** W								0374 **** 015
X	X	0374 **** X								0374 **** 098
Y	Y	0374 **** Y								
Z	Z	0374 **** Z								

** Pouze pro PS-03 a PS-06.

• Tyčky pro PLIO SNAP+® značky

Zejména se doporučuje pro umístění kabelů na konektorovém bloku, značky PLIO SNAP +® lze díky jejich montáži do osy kabelu snadno umístit na kabely velmi blízko jiného. Značky PLIO SNAP +® lze snadno umístit umístěním vodiče do rozšířený konec hůlky a značkovač pak mohou být tlačeny palcem na vodič.

Upevňovací hůlky mají základní podpěru, takže je lze umístit a zůstanou ve vodorovné poloze, a proto lze snadno identifikovat značky.

typ	obj. kód	barvy	pro	tyčinek
PST-00	0374 0005 010	černá	PS-00	5
PST-01	0374 0015 006	hnědá	PS-01	5
PST-02	0374 0025 013	šedá	PS-02	5
PST-03	0374 0035 003	zelená	PS-03	5
PST-06	0374 0045 007	červená	PS-06	5
PST-09	0374 0055 002	modrá	PS-09	5
PST-12	0374 0065 004	žlutá	PS-12	5
PST-15	0374 0075 006	hnědá	PS-15	5
PST-17	0374 0085 013	šedá	PS-17	5
PST-21	0374 0095 013	šedá	PS-21	2
PST-24	0374 0105 013	šedá	PS-24	2



• PLIO SNAP+® PSR označovače pro velké kabely

Pro označovače PS-03 jsou k dispozici dvě délky nosičů markerů a jedna délka pro markery PS-09.

Doporučujeme fixovat značky pomocí kabelových svazků SES-QUICK šíře 2,4 a 2,6 mm typ 100 / 25SL - 150 / 26SL - 200 / 26SL - 110 / 26SE (viz strany C12 / ..).

typ	obj. kód	pro	znacek na tyčince	tyčinek
PSR-03-8	0374 0710 010	PS-03	8	100
PSR-03-15	0374 0720 010	PS-03	15	100
PSR-09-15	0374 0730 010	PS-09	15	100



• Box pro PLIO SNAP+® značky

typ	obj. kód	tyčinek
PSE	0374 0800 000	1



• Deska PLIO SNAP+®

Tato deska umožňuje rychlé uspořádání PLIO SNAP+® hůlek.

typ	obj. kód	tyčinek
PSV	0374 0814 000	1



PLIOCLIP

Materiál: Polyamid 6.6
Provozní teplota: -30 až +100°C
Pevnost v tahu: 65 N/mm²
Maximální prodloužení: 300 %
Pružnost: 1300 N/mm²
Dielektrická pevnost: 26 kV/mm
Ohnivzdornost: V2 UL94
Použití: značení kabelů o Ø 2,2 až 6 mm (žilkové 0,5 - 6 mm²) před nebo po připojení.
 Tento značkovací systém je vybaven bezpečnostním uzamčením.

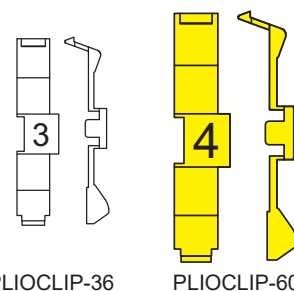
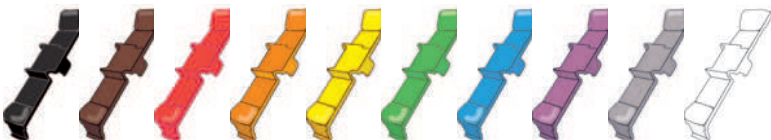
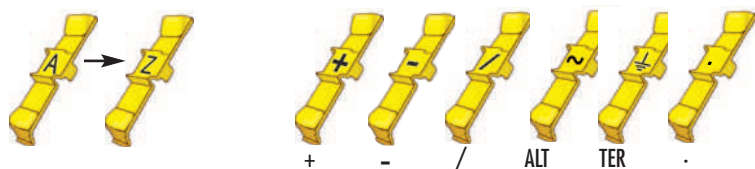
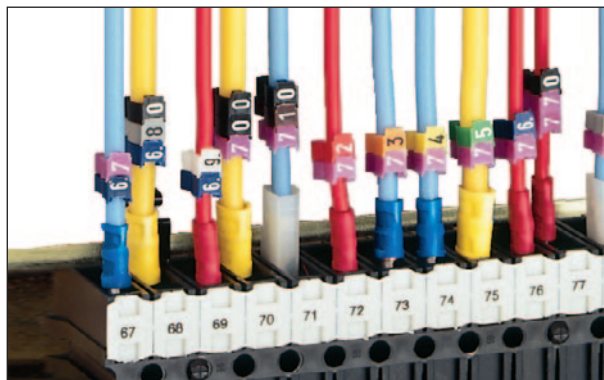

PLIOCLIP-36

PLIOCLIP-60

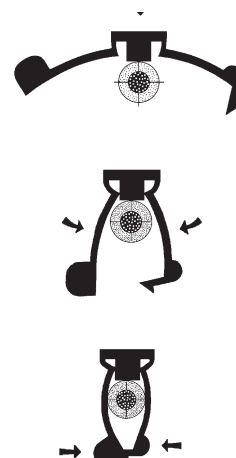

U značení PLIOCLIP postupujte následovně:

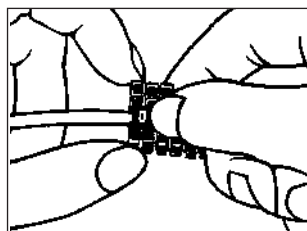

Veźměte celý proužek ke kabelu.

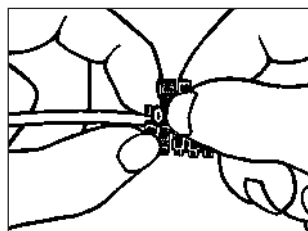

Držte proužek jednou rukou. Otočením spony palcem a ukazovákem druhé ruky ji zavřete.

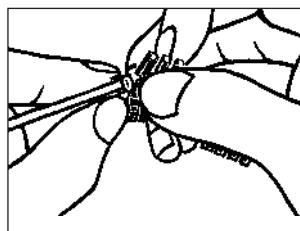

Sejměte sponu z proužku.

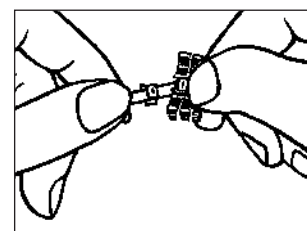

PLIOCLIP je pak na místě - a lze použít další značku.



Příklad pro objednávku:

kód skupiny	detail zboží	kód barvy	značka
0737	0XXXXXX	XXXXX	XXXXX

PLIOCLIP-36  07370013004TER

PLIOCLIP-60  073700220993

detail zboží

typ	abecední	article number			Ø mm	mm ²	ks	
		čísla	barvy	symboly				
PLIOCLIP 36	0737 0011 004 ***	0737 0012 099 ***	0737 0014 ***	0737 0013 004 ***	2,2 - 3,6	0,5 - 2,5	224	512
PLIOCLIP 60	0737 0021 004 ***	0737 0022 099 ***	0737 0024 ***	0737 0023 004 ***	3,6 - 6	2,5 - 6	224	512

kód barvy

010	006	007	005	004	003	002	008	013	001
černá	hnědá	červená	oranžová	žlutá	zelená	modrá	fialová	šedá	bílá

značky

A 0737 **** 004 A	N 0737 **** 004 N	+ 0737 **** 004 +	0 0737 **** 099 0	0737 **** 010
B 0737 **** 004 B	O 0737 **** 004 O	- 0737 **** 004 -	1 0737 **** 099 1	0737 **** 006
C 0737 **** 004 C	P 0737 **** 004 P	/ 0737 **** 004 /	2 0737 **** 099 2	0737 **** 007
D 0737 **** 004 D	Q 0737 **** 004 Q	~ 0737 **** 004 ALT	3 0737 **** 099 3	0737 **** 005
E 0737 **** 004 E	R 0737 **** 004 R	⊥ 0737 **** 004 TER	4 0737 **** 099 4	0737 **** 004
F 0737 **** 004 F	S 0737 **** 004 S	. 0737 **** 004 .	5 0737 **** 099 5	0737 **** 003
G 0737 **** 004 G	T 0737 **** 004 T		6 0737 **** 099 6	0737 **** 002
H 0737 **** 004 H	U 0737 **** 004 U		7 0737 **** 099 7	0737 **** 008
I 0737 **** 004 I	V 0737 **** 004 V		8 0737 **** 099 8	0737 **** 013
J 0737 **** 004 J	W 0737 **** 004 W		9 0737 **** 099 9	0737 **** 001
K 0737 **** 004 K	X 0737 **** 004 X			
L 0737 **** 004 L	Y 0737 **** 004 Y			
M 0737 **** 004 M	Z 0737 **** 004 Z			





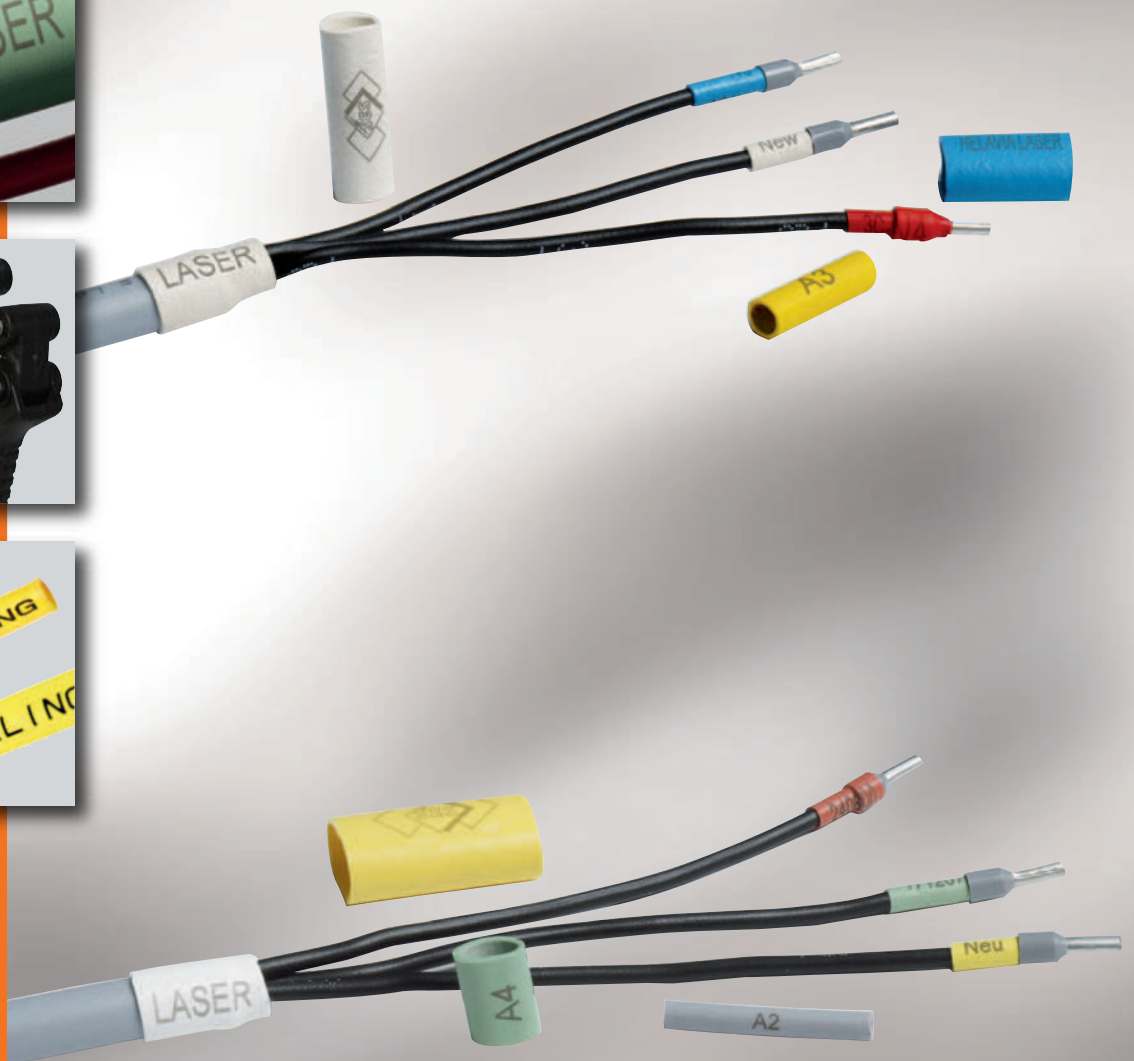

B9

Označovací trubičky



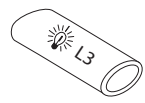

Strany	B9/1		B9/2	
	HELAVIA® LASER	HELAVIA-TWIN	SILAVIA LASER	SILAVIA-TWIN
Profily				
Materiál	polychloroprenová guma		silikonová guma	
Provozní teploty	-30 do +90°C		-80 do +200°C	
Specifikace			bezhalogenová	
For kabely Ø	1,25 do 28 mm		1,3 do 25 mm	
Standardní barvy	bílá - modrá - zelená - žlutá - hnědá - červená - šedá	žlutá	bílá - modrá - zelená - žlutá - hnědá - červená - šedá	žlutá
Potisk	Alfanumerický symbol / logo		Alfanumerický symbol / logo	
Počet stran	1 nebo 2 strany		1 nebo 2 strany	
Počet řádků	1 nebo několik řádků		1 nebo několik řádků	
Směr tisku	Axiální nebo podélný		Axiální nebo podélný	

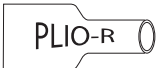
Strany	B9/3	B9/4	
	PLIO®	PLIOFINE B-EX	PLIO-R
Profily			
Materiál	PVC	Zesítný polyolefin	PVC
Provozní teploty	-20 do +90°C	-55 do +135°C	-20 do +90°C
Specifikace		bezhalogenová**	
For kabely Ø	1 do 20 mm	0,6 do 25,4 mm	2 do 11 mm
Standardní barvy*	bílá, modrá, žlutá, červená	bílá, modrá, žlutá, červená, zelená	bílá, modrá, žlutá, červená, ze- lená, oranžová, hnědá, fialová, černá, šedá
Potisk	Alfanumerický symbol / logo	Alfanumerický symbol / logo	Alfanumerický symbol / logo
Počet stran	1 nebo 2 strany	1 strana	1 strana
Počet řádků	1 nebo několik řádků	1 nebo několik řádků	1 nebo několik řádků
Směr tisku	Axiální nebo podélný	Axiální nebo podélný	Axiální nebo podélný

* Ostatní barvy na vyžádání

** Stopy halogenů.

HELAVIA® LASER

Materiál:	polychoprenová guma
Provozní teploty:	-30 až +90°C
Tvrdość:	40 ± 5
Max. Prodloužení:	> 600 %
El. odolnost:	> 13 kV / mm
Odolnost vůči ozonu:	dobrá
Odolnost vůči ohni:	V0 UL94

Použití: HELAVIA® LASER značkovače umožňují estetickou a prostorově úspornou identifikaci díky jejich tenké stěně, díky které se stanou nedílnou součástí kabelu. Zaručují vysokou kvalitu, nesmazatelné a odolné označení, odolné vůči oděru, drsnému prostředí a povětrnostním podmínkám.

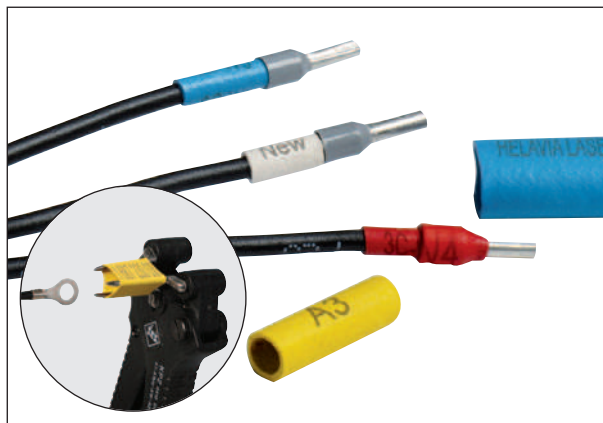

• Standardní barvy:

001	020	003	004	006	007	013
bílá	modrá	zelená	žlutá	hnědá	červená	šedá

• Typy

typ	pro kabel Ø (mm)	vnit. Ø mm	tloušťka mm
A0	1,25 - 2	1,25	0,5
A1	1,75 - 3,5	1,75	0,5
A1bis	2,4 - 4,5	2,4	0,6
A2	3 - 6	3	0,6
A3	5 - 9	5	0,7
A4	7,5 - 12	7,5	0,8
A5	10 - 15	10	0,9
A8	12 - 20	12	1,2
A9	14 - 23	14	1,3
A10	17 - 28	17	1,3



• Dély značkovačů (jiné na vyžádání)

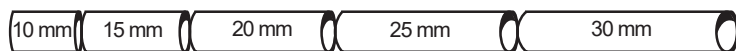

• Pálení Laserem

- Typy: alphanumerické a grafické
- Počet: 1 nebo 2 strany, 1 - 4 řádky

Obj. kód: **0333 0000 000**

 D1/1



D1/1-02



HELAVIA-TWIN

Materiál:	polychoprenová guma
Provozní teploty:	-30 až +90°C
Tvrdość:	40 ± 5
Max. prodloužení:	> 600 %
El. odolnost:	> 13 kV / mm
Odolnost vůči ozonu:	dobrá
Odolnost vůči ohni:	V0 UL94
Minimální objednávka:	250 kusů

Použití: HELAVIA® značkovače umožňují estetickou a prostorově úspornou identifikaci díky jejich tenké stěně se stanou nedílnou součástí kabelu. Jsou potaženy ochranným lakem, aby bylo zajištěno, že nápis zůstanou na svém místě.



• Standardní barvy:

004

žlutá

• Typy

typ	pro kabely Ø (mm)	Ø mm	stěna mm
A0	1,25 - 2	1,25	0,5
A1	1,75 - 3,5	1,75	0,5
A1bis	2,4 - 4,5	2,4	0,6
A2	3 - 6	3	0,6
A3	5 - 9	5	0,7
A4	7,5 - 12	7,5	0,8
A5	10 - 15	10	0,9
A8	12 - 20	12	1,2
A9	14 - 23	14	1,3
A10	17 - 28	17	1,3

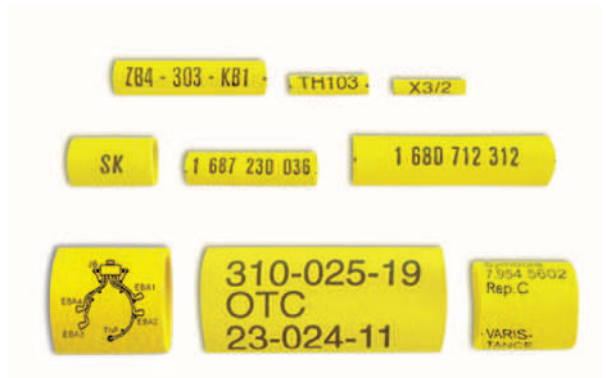

• Délky značkovačů (jiné délky na přání)



• Typografický tisk

- Typ tisku: alfanumerické nebo grafické
- Počet řádků: 1 nebo 2 strany, 1 a více
- Směr tisku: radiální nebo podélná

Obj. číslo.: **0351 0000 000**



D1/1



D1/1-02



SILAVIA LASER

Materiál: silikonová guma
Provozní teploty: -80 až +200°C
Tvrdość: 40 ± 5
Max. prodloužení: > 500 %
El. odolnost: 18 kV / mm
Odolnost vůči světlu: dobrá
ozonu: velmi dobrá
Specifikace: bezhalogenové

Použití: Kromě dobré pružnosti se silikonový kaučuk vyznačuje teplotní odolností a vynikající odolností vůči ozonu.



• **Standardní barvy:**

001 020 003 004 006 007 013
 bílá modrá zelená žlutá hnědá červená šedá

typ	pro kabely Ø (mm)	Ø mm	stěna mm
A0	1,3 - 1,8	1,25	0,5
A1	1,9 - 2,5	1,75	0,5
A1bis	2,5 - 3	2,4	0,6
A2	3 - 5	3	0,6
A3	5 - 7,5	5	0,7
A4	7,5 - 10	7,5	0,8
A5	10 - 13	10	1
A8	13 - 14	12	1,2
A9	15 - 19	14	1,3
A10	18 - 25	17	1,3



• **Délky označovačů (jiné na vyžádání)**



• **LASER gravírování**

- Typ: alfanumerické nebo grafické
 - Počet řádků: 1 nebo 2 strany, 1 a více řádků

Obj. číslo: **0335 0000 000**

 D1/1



D1/1-02



SILAVIA-TWIN

Materiál:	silikonová guma
Provozní teploty:	-80 až +200°C
Tvrdość:	40 ± 5
Max. prodloužení:	> 500 %
El. odolnost:	18 kV / mm
Odolnost vůči světlu:	dobrá
ozonu:	velmi dobrá
Specifikace:	bezhalogenové
Minimální množství:	250 kusů

Použití: Značkovače SILAVIA-TWIN se vyznačují dobrou elasticitou, teplotní odolností a vynikající odolností vůči ozonu. Jsou potaženy ochranným lakem, aby bylo zajištěno, že potisk vydrží.

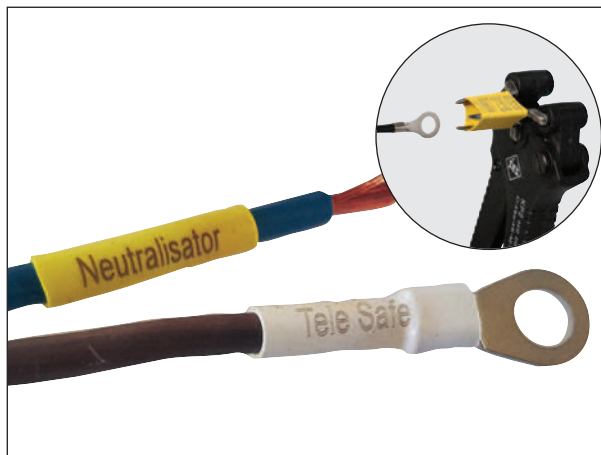

• Standardní barvy:

004

žlutá (jiné na vyžádání)

typ	pro kabely Ø (mm)	Ø mm	stena mm
A0	1,3 - 1,8	1,25	0,5
A1	1,9 - 2,5	1,75	0,5
A1bis	2,5 - 3	2,4	0,6
A2	3 - 5	3	0,6
A3	5 - 7,5	5	0,7
A4	7,5 - 10	7,5	0,8
A5	10 - 13	10	1
A8	13 - 14	12	1,2
A9	15 - 19	14	1,3
A10	18 - 25	17	1,3

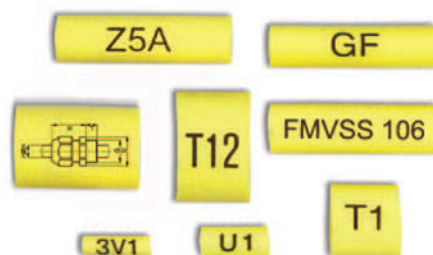

• Délka označovačů (jiné na vyžádání)



• Typografický tisk

- Typ: alfanumerické nebo grafické
- Počet řádků : 1 nebo 2 strany, 1 a více řádků
- Směr tisku: radiální nebo podélná

Obj. číslo : 0358 0000 000

D1/1



D1/1-02



PLIO®

Materiál:	PVC
Standardní barvy:	bílá (001) - modrá (002) žlutá (004) - červená (007)
Provozní teplota:	-20 do +90°C
Tvrdość :	90 ±5
Pevnost v tahu:	20 N/mm ²
Konečné prodloužení:	300%
El. ochrana:	20 kV/mm
Odolnost na světlo:	dobrá
na ozone:	dobrá
Minimální počet:	250 kusů

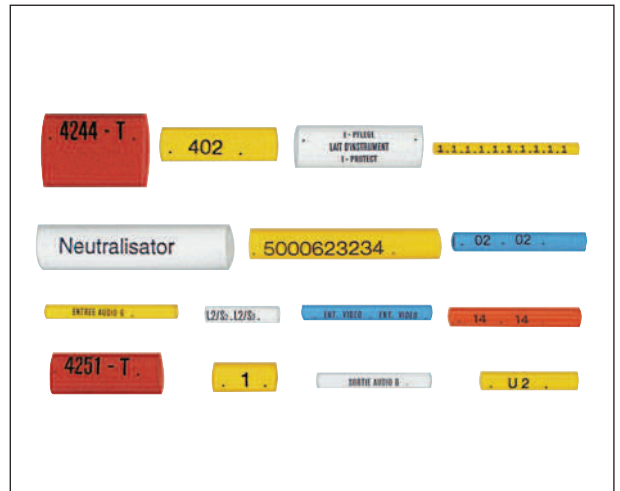

Standardní barvy:



other colours upon request.

- Umožňují rychlou a estetickou identifikaci.
- Trubičky se nanášejí jednoduchým nasunutím na vodič a v případě potřeby lze s PLIO-Colle držet některé izolace.
- Použitý proces tisku zajišťuje dobrou odolnost.
- PLIO® trubičky (0353) jsou potištěny na vyžádání.
 - Kontaktujte prosím naše technické oddělení a specifikujte:
 - velikost objímky (vnitřní Ø mezi 1 a 20 mm),
 - délka pouzdra (max. 200 mm),
 - tisk (alfanumerické nebo grafické),
 - druh tisku (1 nebo 2 strany, 1 nebo více řádků, radiální nebo axiální),
 - barva.
- Objednávací číslo: **0353 0000 000**

• PLIO-Colle pro PLIO® trubičky

PLIO-Colle je zavedeno pro fixaci PLIO® označovacích trubiček na PVC kabely. PLIO-Colle obsahuje hořlavé ředidlo. Skladování je nutné do 25 oC. PLIO-Colle je ředitelné acetonem. Upozornění: Práce s rukavicemi na dobře větratelném místě. Chránit před otevřeným ohněm a jiskrami.

	Obj. číslo		
PLIO-Colle	0704 0001 000	1	plechovka 0,25 l s přidaným štětcem



Označovací trubičky z PLIOFINE B-EX smršťovací hadice černý speciální potisk

Technické vlastnosti: viz strany A4



PLIOFINE B-EX
PLIO-R



PLIOFINE B-EX / PLIO-R

Rozsah smrštění 2/1

Materiál: **zesítný polyolefin / PVC**
Potisknutelná hadice:
D 1,6 až 32 mm pro nastříhané trubičky
D 3,2 až 12,7 mm pro trubičky ve formě

housenky

Barva tisku: **černý, 1-straný v 1 nebo více řádcích podle možnosti**
Min. množství: **100 stejných trubiček**

Potisk nestandardních **znaků, značek** nebo jiných **grafických znaků**. Přírážka (0357 0904 000)

Zprovoznění podle ceníku (0357 9999 000)

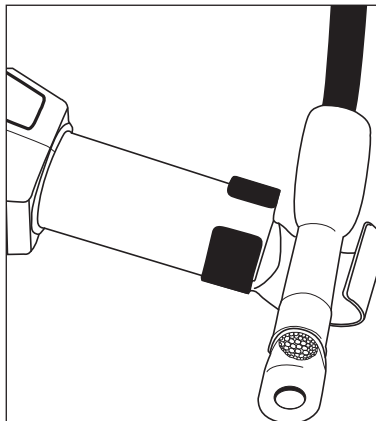

Standardní barvy PLIOFINE B-EX:



bílá modrá zelená žlutá červená

Standardní barvy PLIO-R:



bílá modrá zelená žlutá oranž hnědé červená viola černé černým

Vlastnosti

Označovací trubičky se vyrábějí z PLIOFINE B-EX smršťovací hadičky. Potisk je prováděn tepelnou metodou, radiálně nebo axiálně, na jednom nebo více řádcích, jak písmeny tak čísly, stejně jako grafickými symboly. Standardní délky našich trubiček jsou mezi 10 až 100 mm, mohou být nastříhány nebo v housenkách.

Od 100 trubiček od typu, délky, barvy a potisku jsou k dodání všechny potisky.

Pokud zákazník neudá přesně, výšku potisku určíme sami.

Trubičky PLIOFINE B-EX umožňují čistý a příhodný popis. Trubičky se jednoduše před smrštěním natáhnou na vodič.

Objednací číslo: **0357 0000 000**

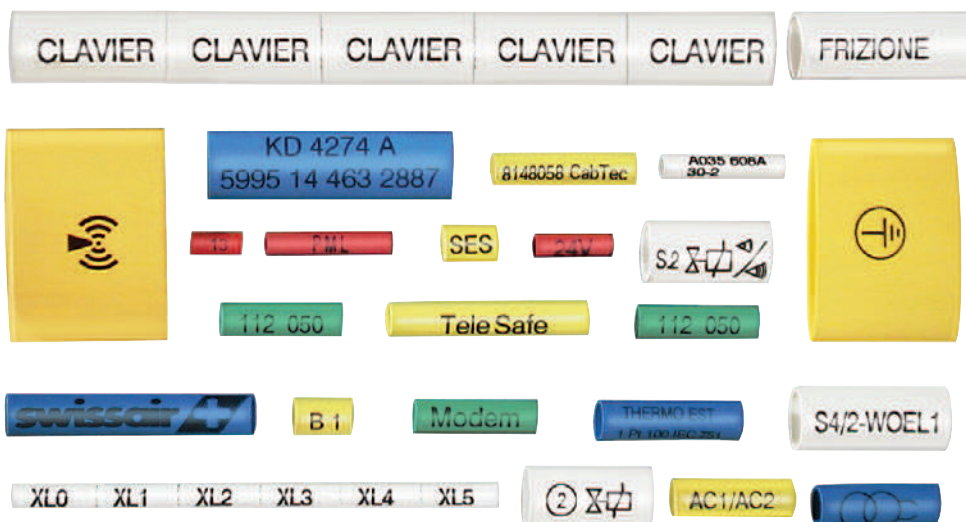



B10

Další značící produkty

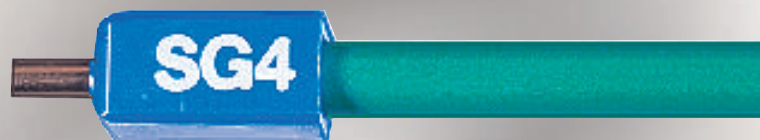
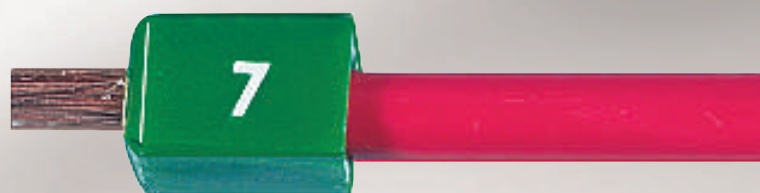
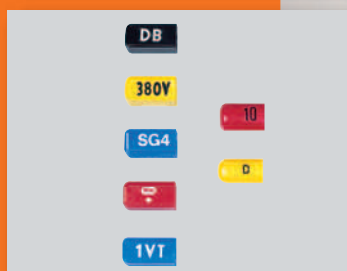
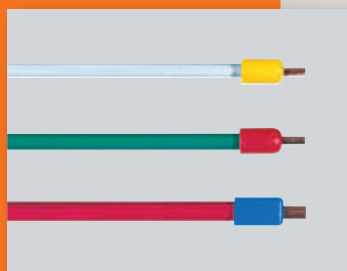

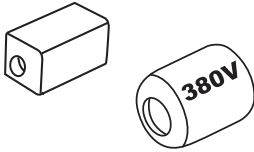
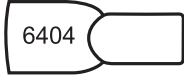

Stránky	B10/1	B10/2
Přehled	Tuhé izolační a značovací hroty	Tištěné krytky pro standardní klipy
		
Materiály	nárazový polystyren	PVC
Provozní teploty	-30 do +70°C	-25 do +75°C
Specifikace	bezhalogenové	-
Pro dráty	2,5 do 16 mm ²	Ø 2,8 do 5 mm
Standardní barvy	bílá - modrá - zelená - žlutá červená - černá - šedá - lila	bílá - modrá - zelená - žlutá oranžová - hnědá - červená - fialová černá - transparentní - šedá - slonová kost

ER - EC

Materiál: vysoce odolný polystyren
Provozní teploty: -30 až +70°C
Prodloužení do přetržení: 45 %
Pevnost v tahu: 30 MPa

Použití:
 Značky ER a EC umožňují izolaci, zakončení vodičů a označení vodičů.

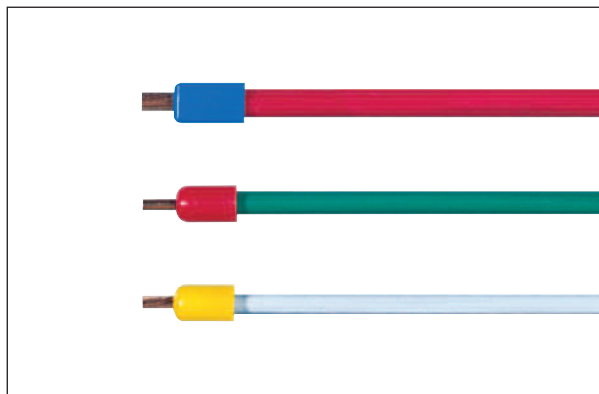

Příklad pro objednávku:

kód skupiny	detail zboží	kód barvy
0126	x x x x x x x x	x x x x

Standard barvy:

001	002	003	004	007	010	013	017
bílá	modrá	zelená	žlutá	rudá	černá	sedá	lila

• Válcové nepotištěné ER značky

typ	obj. kód	pro kabel mm ²	Ø A	Ø B	Ø C	L	
ER - 38	0126 0001 ***	2,5	3,8	2,2	5,3	10	500
ER - 45	0126 0002 ***	4	4,5	2,7	6	10	500
ER - 48	0126 0003 ***	2,5	4,8	2,2	6,3	10	500
ER - 50	0126 0004 ***	4	5	2,7	6,5	10	500
ER - 51	0126 0005 ***	6	5,1	3,3	6,6	10	500
ER - 60	0126 0006 ***	6	6	3,3	7,5	12	500
ER - 65	0126 0007 ***	10	6,5	4	8	12	500
ER - 80	0126 0008 ***	16	8	5	10	12	500
ER - 95	0126 0009 ***	16	9,5	6	12	14	500

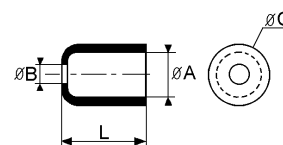

• Čtvercové nepotištěné značky EC

typ	obj. kód	pro kabel mm ²	Ø A	Ø B	Ø C	L	
EC - 42	0126 0021 ***	2,5	4,2	2,2	6	12	500
EC - 52	0126 0022 ***	4	5,1	2,7	7	12	500
EC - 61	0126 0023 ***	6	6	3,3	8	12	500

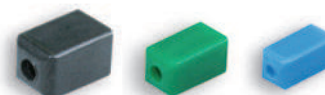
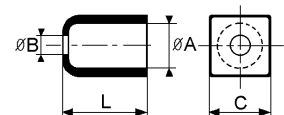



ER - EC

Materiál: vysoce odolný polystyren
Provozní teploty: -30 až +70°C
Prodloužení do přetržení: 45 %
Pevnost v tahu: 30 MPa

Použití:
 Značky ER a EC umožňují izolaci, zakončení vodičů a označení vodičů.
 Tisk na vyžádání: alfanumerické znaky, symboly (kontaktujte nás).



Příklad pro objednání:

kód skupiny	detail zboží	kód barvy
0356	xxxxxx	xxxx

Standardní barvy:

001	002	003	004	007	010	013	017
bílá	modrá	zelená	žlutá	rudá	cerná	sedá	lila

• Válcové ER značky potisknutelné

typ	obj. kód		pro kabel mm ²	(mm)			L	
	tisk 1 strana	tisk 2 strany		Ø A	Ø B	Ø C		
ER - 38 imp	0356 0011 ***	0356 0031 ***	2,5	3,8	2,2	5,3	10	250
ER - 45 imp	0356 0012 ***	0356 0032 ***	4	4,5	2,7	6	10	250
ER - 48 imp	0356 0013 ***	0356 0033 ***	2,5	4,8	2,2	6,3	10	250
ER - 50 imp	0356 0014 ***	0356 0034 ***	4	5	2,7	6,5	10	250
ER - 51 imp	0356 0015 ***	0356 0035 ***	6	5,1	3,3	6,6	10	250
ER - 60 imp	0356 0016 ***	0356 0036 ***	6	6	3,3	7,5	12	250
ER - 65 imp	0356 0017 ***	0356 0037 ***	10	6,5	4	8	12	250
ER - 80 imp	0356 0018 ***	0356 0038 ***	16	8	5	10	12	250
ER - 95 imp	0356 0019 ***	0356 0039 ***	16	9,5	6	12	14	250

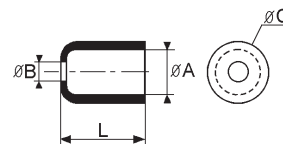

• Čtvercové EC značky potištěné

typ	obj. kód		pro kabel mm ²	(mm)			L	
	tisk 1 strana	tisk 2 strany		Ø A	Ø B	C		
EC - 42 imp	0356 0054 ***	0356 0051 ***	2,5	4,2	2,2	6	12	250
EC - 52 imp	0356 0055 ***	0356 0052 ***	4	5,1	2,7	7	12	250
EC - 61 imp	0356 0056 ***	0356 0053 ***	6	6	3,3	8	12	250

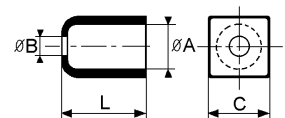

Potištěná izolační

Materiál:	PVC
Provozní teploty:	-25 až +75°C
Tvrdość:	70 ±5
Maximální prodloužení:	350%
Dielektrická pevnost:	>20 kV/mm
Odolnost vůči ohni:	HB UL94

Použití: pro izolaci a označení krimpovacích koncovek.

Spicifikace: tisk na 1 stranu na vyžádání: alfanumerické znaky, symboly, PE nebo PA.

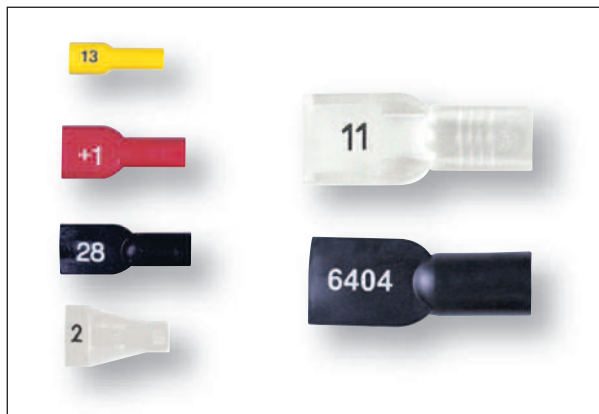

Standardní barvy:

001	002	003	004	005	006	007	008	010	011	013
bílá	modrá	zelená	žlutá	oranžová	hnědá	červená	fialová	černá	transp.	šedá

Příklad:

kód skupiny	detail	kód barvy
03540	xx	xxx

typ	obj. kód	pro krimpování	kabel ø mm	délka mm	
• Pro konektory typu samice					
B - 3 PVC-IM	0354 0016 ***	2,8	2,8	5,5	250
B - 4 PVC-IM	0354 0047 ***	4,8	3,2	7	250
B - 5 PVC-IM	0354 0013 ***	5 AMP®	4,5	8	250
B - 6 PVC-IM	0354 0011 ***	6,3	3,6	8	250
BE - 6 PVC-IM	0354 0015 ***	6,3 flagged	3,6	13,7	250
• Pro konektory typu samec					
BW - 6 PVC-IM	0354 0012 ***	6,3	3,6	5,5	250
BF - 6 PVC-IM	0354 0048 ***	6,3	3,6	11	250



A22/30 Technické výkresy

D6/3-02





B11

Tištěné nosiče s
nesmazatelné označení

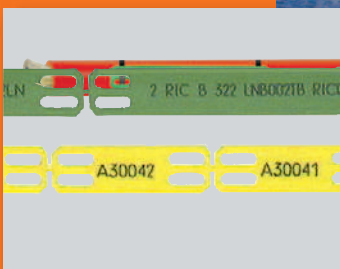
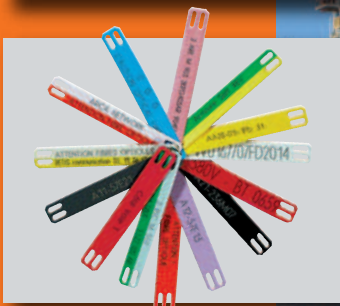
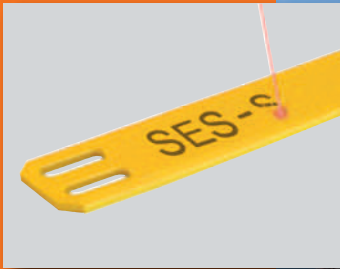

PLIO Nosiče Laserové nebo reliéfní značení



Pro identifikaci kabelů v aplikacích, kde označení zaručuje kvalitu. značí se laserovým, nezmazatelným a odolným proti poškození, oděru, drsnému prostředí a počasí.

• Princip



• Nosiče: Materiál a šířky

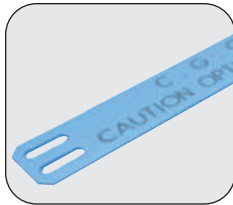

PVC
šířka 12 mm



PVC
šířka 25 mm



PP-HF
šířka 12 mm



PP-HF
šířka 25 mm



INOX
několik šířek

• Příklady děrování

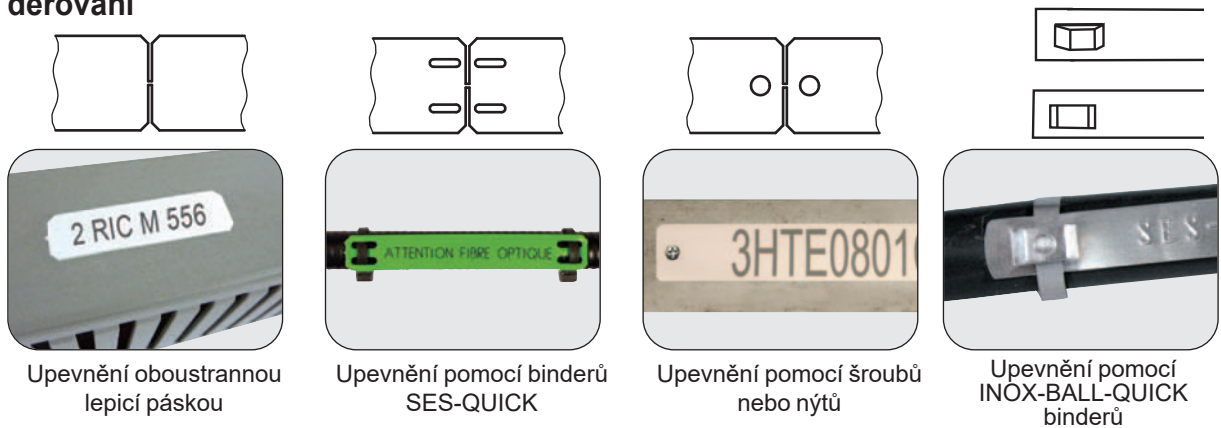

• Balení

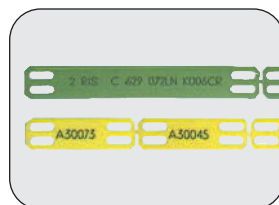

housenkovité
Předřezané PVC a PP



Vložené na kartonu



Hromadě

C12/1-01 - Max. šířka kabelových pásů: 7,6 mm.



PLIO Potištěné nosiče LASER



PLIO Nosiče

Materiál:	PVC	PP
Provozní teploty:	-20 do +90°C	-20 do +90°C
Odolnost proti plamenům:	V0 UL94	V0 UL94
Specifikace:	-	bezhalogenový

Použití: Naše nosiče jsou navrženy pro rychlopoužití, retro-značení, kabelů s větším průměrem a dalších aplikací.

- Označení na vyžádání.
- **Permanentní značení.**
- Délka nosiče závisí na textu a jeho výšce.



• Typy nosičů

typ	obj. c.	materiál	šířka mm
Nosič LASER PP 12 HF	0380 0070 000	PP	12
Nosič LASER PP 25 HF	0380 0080 000	PP	25
Nosič LASER PVC 12	0380 0001 000	PVC	12
Nosič LASER PVC 25	0380 0050 000	PVC	25

Délka nosiče: 200 mm max.



Délka tisku: 140 mm max.

• Standardní barvy

Ostatní barvy na vyžádání.

LASER nosiče PP 12 HF



LASER nosič PP 25 HF

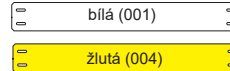

LASER nosiče PVC 12



LASER carriers PVC 25



• Děrování

Ostatní děrování na vyžádání.



• Balení: Housenka, na lepicí karton nebo volně.

C12/1-01 - Max. šířka kabelových pásků: 7,6 mm.





PLIO Potištěné nosiče LASER

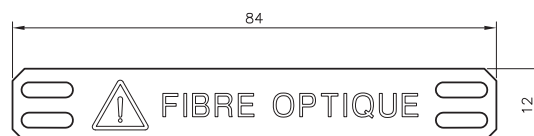
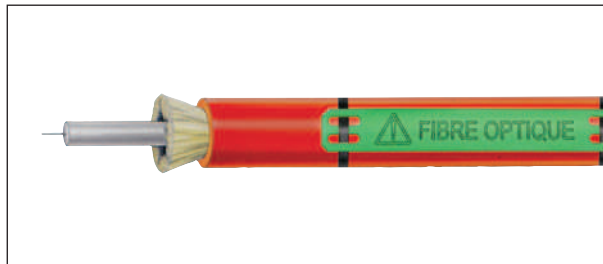

PLIO Nosiče

Materiál: ohebné PVC (kvalitní 9920)
Provozní teplota: -20 do +90°C
Odolnost proti plamenům V0 UL94



typ	obj. c.	
Carriers FO-FRA	0380 0036 003	25
Carriers FO-DEU	0380 0037 003	25
Carriers FO-ENG	0380 0038 003	25



C12/1-01 - Max. šířka kabelových pásů: 7,6 mm.



INOX laser

- Materiál:** nerezová ocel 316
- Provozní teplota:** -80 do +500°C
- Specifikace:** Dobrá odolnost vůči kyselinám a chemikáliím, Nehořlavý, výborná odolnost proti stárnutí
- Použití:** Pro identifikaci kabelů a trubek v extrémních podmínkách, použití v drsných prostředích, korozní atmosféře nebo vysoké teplotě.
- Gravírování z počítačových souborů.
 - Gravírovaná identifikace, nesmazatelná a trvalá.



- Charakteristika:**
- Alfanumerické legendy, loga a kresba.
 - Délky pásů: 46, 58, 82, 106 a 176 mm.
 - Výška pásů: 10 mm.
 - Množství legend: V závislosti na velikosti znaků.

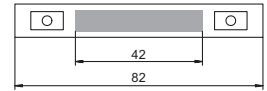
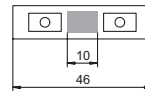

Typy pásů

typ	obj. c.
INOX LASER	0380 0225 000

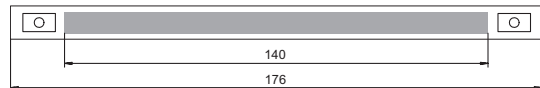
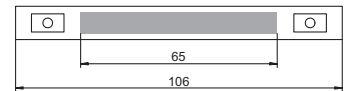
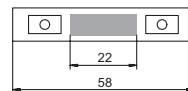

Upevňovací systém :

S našimi páskami INOX-BALL-QUICK šíře 7,9 mm.

Balení:

- Na kovových kabelových páskách
- Na lepicí fólii



na plocho



vyvýšené

* Doporučené v potravinářském průmyslu.



C13/30-01



C13/30-03



B11/2-02



INOX reliéfní

Materiál:	nerezová ocel 316
Provozní teplota:	-80 do +500°C
Specifikace:	Dobrá odolnost vůči kyselinám a chemikáliím, Nehořlavý, výborná odolnost proti stárnutí
Použití:	Pro identifikaci kabelů a trubek v extrémních podmínkách, použití v drsných prostředích, korozní atmosféře nebo vysoké teplotě.

- Gravírování z počítačových souborů.
- Gravírovaná identifikace, nesmazatelná a trvalá.



- **Charakteristika:**
 - Alfanumerické legendy, loga a kresba.
 - Délky páسů podle délky textu.
 - Výška pásu:
 - 10 mm pro 1 linii.
 - 14 mm pro 2 linie.
 - Množství legend: od 1 do 25 legend (+ na vyžádání) na 1 nebo 2 linie.
 - Velikost legend: 4,2 mm.

• Typy páسů

typ	obj. c.	pocet linií	pocet legend/linie
1L 1-15CAR	0380 0825 000	1	1...15
1L 16-25CAR	0380 0826 000	1	16...25
2L 1-15CAR	0380 0827 000	2	1...15
2L 16-25CAR	0380 0828 000	2	16...25

• Upevňovací systém :

S našimi páskami INOX-BALL-QUICK šíře 7,9 mm..



na plocho

vyvýšené

• Balení:

- Na kovových kabelových páskách
- Na lepicí fólii

* Doporučené v potravinářském průmyslu.



C13/30-01



C13/30-03



B11/2-01



Popisovací štítky CH-M Gravírováno laserem



CH-M LASER



CH-M LASER

Novinka

Materiál: PE
Provozi teploty: -50 až +85°C
UV odolnost: excelentní
Odolnost k chemikáliím: dobrá až excelentní
Specifikace: bezhalogenové
Použití: pro umístění kabelů, potrubí a sloupů, jak venku, tak v podzemí, zejména v oblasti telekomunikací.
 štítky CH-M lze upevnit kabelovými sponami nebo šrouby.
 Gravírování LASEREM zaručuje vysoce kvalitní značení, které je odolné proti oděru a vlivům prostředí.



• Štítky CH-M LASER

Standardní barvy:

001	002	003	004	005	007	008	013
bílá*	modrá	zelená	žlutá	oranžová	červená	fialová	šedá

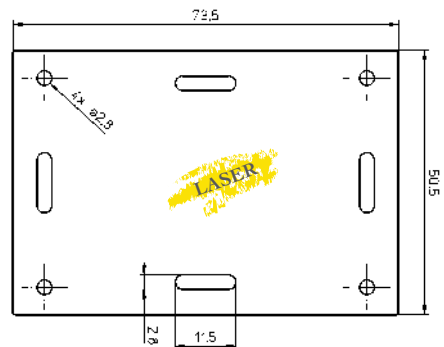

typ	obj. kód	
CH-M LASER	0380 0220 000	100

* Barva bílá v PP.



• Štítky CH-M LASER gravírováno bíle

K dispozici pouze v černé barvě s bílým gravírováním, které zaručuje velmi ostré a vysoce kontrastní LASEROVÉ vykreslení.

Standardní barva:

010
černá

typ	obj. kód	
CH-M LASER bílá	0380 0221 000	100



C12/1-01



Popisovací destičky pro SES-QUICK stahovací pásky



SES-QUICK



CH-...

Materiál:	PA 6	PE
Barvy:	bílá	černá
Provozní teploty:	-20 do +85°C	-50 do +85°C
Odolnost vůči ohni:	V2 UL94	-

Použití: pro identifikaci kabelů, potrubí a sloupků.
Značení nylonovým perem nebo samolepicími štítky. LASER tisk na vyžádání.



typ	obj. kód	rozmery mm	sírka stah. pásky (mm)	
CH-AQ 22x10 PA WH	0140 0101 001	22 x 10	< 2,6	100
CH-AQ 22x10 PE BK	0140 0111 010			
CH-AQ 29x14 PA WH	0140 0102 001	29 x 14	< 4,6	100
CH-AR 22x10 PA WH	0140 0103 001			
CH-AT 29x14 PA WH	0140 0104 001	29 x 14	< 4,6	100
CH-AT 29x14 PE BK	0140 0114 010			
CH-AL 32x14 PA WH	0140 0105 001	32,5 x 14	< 4,6	100
CH-AL 32x14 PE BK	0140 0115 010			
CH-Z PA WH	0140 0021 001	34 x 13	< 4,6	100
CH-Z PE BK	0140 0041 010			
CH-P PA WH	0140 0020 001	38 x 19	< 4,6	100
CH-P PE BK	0140 0040 010			

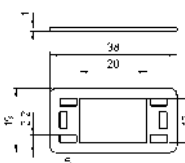
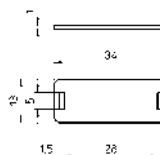
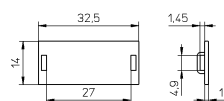
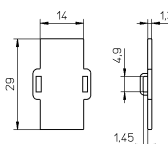
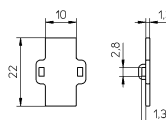
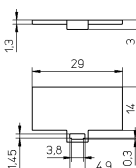
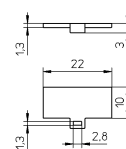

C14/5-01



B2/7-02

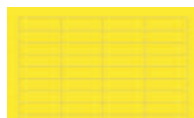

LASER tisk
na přání



C12/1-01





B12

Držák etiket

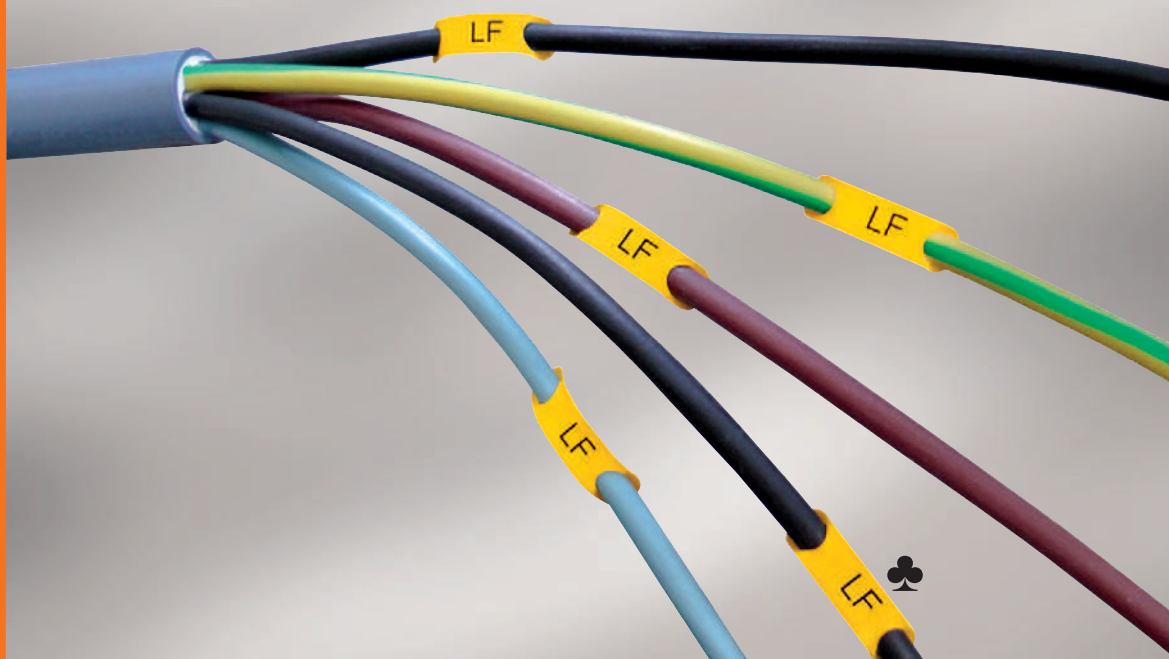
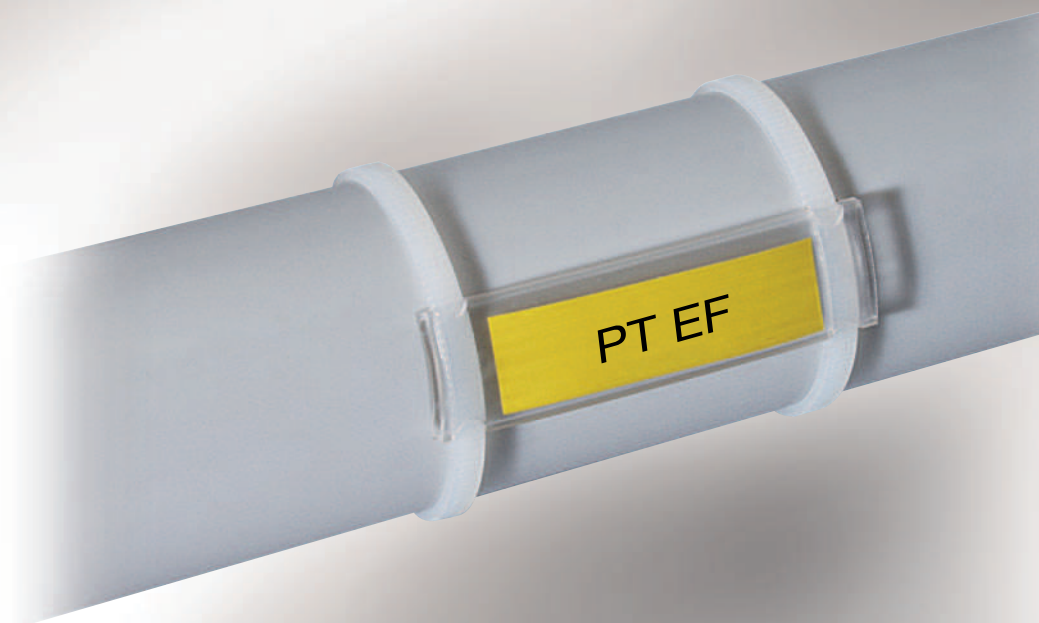



• Informace o produktu:

strana	B12/1					B12/4			
typ	PT EF	PT EG	LFL 2H	LFL	LF	FB 109 FB 110 FB 112 FB 120	FB 109 ET FB 110 ET FB 112 ET	FB 201 FB 211	FB 201 ET FB 211 ET
Barvy štítků	-	-	bílá žlutá	bílá žlutá	bílá žlutá	-	bílá žlutá	-	bílá žlutá

strana	B12/6	B12/8	B12/9	B12/10
typ	PLIO-15 PLIO-30	PLIOMARK MINI	PLIOMARK MAXI	PLIOMARK MINOX
Barvy štítků	bílá	žlutá	žlutá	ocel



Band PT E

Materiál: EVA
Barva: transparentní
Provozní teplota: -20 do +65°C
Použití: pro velké kabely a trubky. Lze přidělat pomocí SES-QUICK šířky 2,6 mm.
 M1P-BAND10, kterou lze tisknout pomocí tiskárny PLIOSCRIB M1-PRO, štítky LFL 9,5, tisknutelné pomocí laserové tiskárny a štítků PLIOMARK MINI (pouze PT EF)

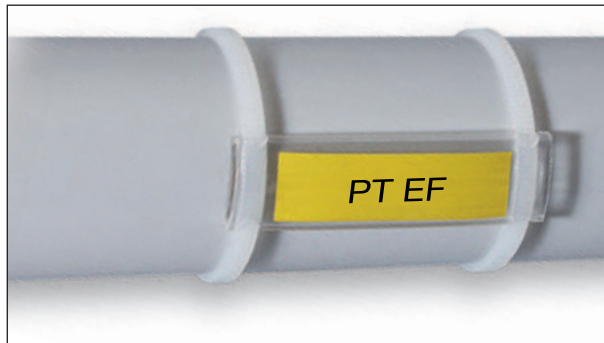

Štítek PT EF - Děrovaný na koncích

typ	obj. c.	délka L mm	využitelná plocha mm	kusy
PT EF 9,5 - 31	0738 0136 011	31	20	50
PT EF 9,5 - 41	0738 0137 011	41	30	50
PT EF 9,5 - 51	0738 0138 011	51	40	50
PT EF 9,5 - 61	0738 0139 011	61	50	50
PT EF 9,5 - 71	0738 0140 011	71	60	50

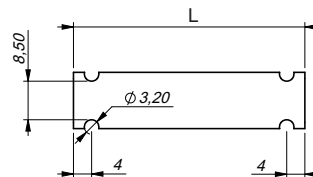
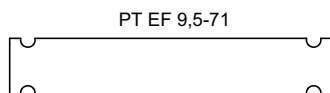
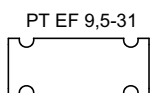
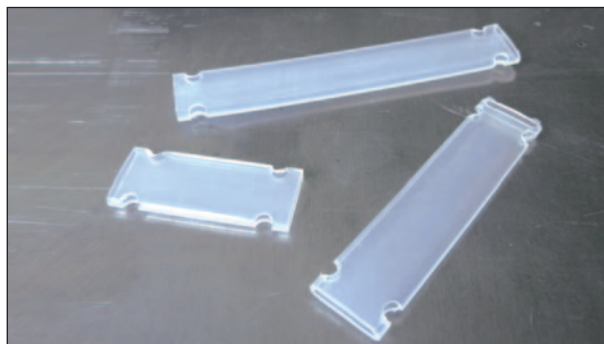

K dispozici i ve zvláštní délce.

Pás PT EG - Děrování středem

typ	obj. c.	délka mm	využitelná plocha X mm	kusy
PT EG 9,5-17,5	0738 0144 011	17,5	9	50
PT EG 9,5-28	0738 0145 011	28	14,25	50
PT EG 9,5-35	0738 0146 011	35	17,75	50
PT EG 9,5-45	0738 0147 011	45	22,75	50
PE EG 9,5-60	0738 0148 011	60	30,25	50

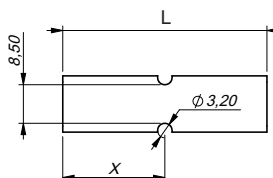
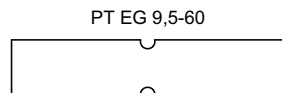

K dispozici ve zvláštní délce.



C12/1-01

B12/1-02

B12/8-01

B13/21-01



*Pouze pro PT EF pásy



Identifikační nosiče a štítky potisknutelné LASEREM



Štítky LFL

Materiál: PET
Teplota použití: -40 do +125°C
Tloušťka štítku: 0,195 mm
Standardní barvy: bílá - žlutá

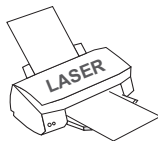

Použití:
 - Lze tisknout na tiskárně LASER.
 - Oboustranný tisk: 1 bílá barva a 1 žlutá barva.



typ	obj. c.	Tisková plocha mm	pocet nosicu na jeden list	kusy
LFL 9,5-17,5	0738 0420 000	9,5 x 17,5	319	10
LFL 9,5-28	0738 0421 000	9,5 x 28	203	10
LFL 9,5-35	0738 0422 000	9,5 x 35	145	10
LFL 9,5-196	0738 0423 000	9,5 x 196	29	10
LFL 19-50	0738 0424 000	19 x 50	56	10
LFL 19-100	0738 0425 000	19 x 100	28	10

Software pro tisk PLIOMARK-PRINT si můžete stáhnout na našich webových stránkách: www.ses-sterling.com, **Downloads, Software and drivers.**

Bezplatná verze pouze pro tisk textu nebo plná verze (30denní zkušební verze) pro tisk textu, obrázků, loga, B-kódu a QR kódu (plná licence: obj. c.: 0317 0003 000).

Použijte náš držák štítků nebo naše podpurné pásy:
 PT EF a PT EG FB PLIOMARK MINI a MAXI
 B12/1-0 B12/4-01 B12/8 a B12/9



Nosiče LFL 2H

Materiál: PET
Provozní teplota: -40 do +125°C
Tloušťka štítku: 0,195 mm
Standardní barvy: bílá - žlutá

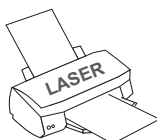

Použití:
 - Lze tisknout na tiskárně LASER,
 - Oboustranný tisk: 1 bílá barva a 1 žlutá barva.

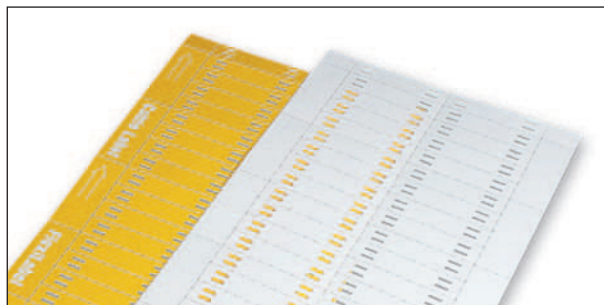

typ	obj. c.	Tisková plocha mm	pocet nosicu na jeden list	kusy
LFL 2H 9,9-26	0738 0400 000	9,9 x 26	42	10
LFL 2H 9,9-66	0738 0401 000	9,9 x 66	56	10

C12/1-01 - Max. šířka kabelových pásů: 4,8 mm.



Identifikační nosiče a štítky potisknutelné LASEREM



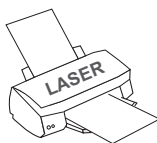

Štítek LF

Materiál: PET
Provozní teplota: -40 do +125°C
Tloušťka štítku: 0,195 mm
Standardní barva: bílá - žlutá

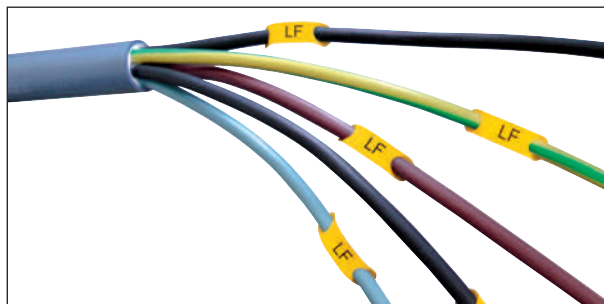

Použití:
 - Lze tisknout na tiskárně LASER.
 - Model LF3D lze tisknout na obou stranách: 1 bílá a 1 žlutá.



typ	obj. c.		tisková plocha mm	Pro kabel. kus mm ²	počet no- sicu na jeden list	
	bílá 001	žlutá 004				
LF0	0738 0028 001	0738 0028 004	5,2 x 13	0,25 - 0,75	60	10
LF1	0738 0030 001	0738 0030 004	5,2 x 11	0,75 - 1,5	60	10
LF1L	0738 0031 001	0738 0031 004	5,2 x 22	0,75 - 1,5	30	10
LF1B	0738 0032 001	0738 0032 004	5,7 x 11	1,5 - 2,5	60	10
LF1BL	0738 0033 001	0738 0033 004	5,7 x 22	1,5 - 2,5	30	10
LF2	0738 0034 001	0738 0034 004	7 x 11	2,5 - 6	60	10
LF3	0738 0035 001	0738 0035 004	11 x 17	6 - 16	20	10
LF3D	0738 0036 000		11 x 64	6 - 16	32	10

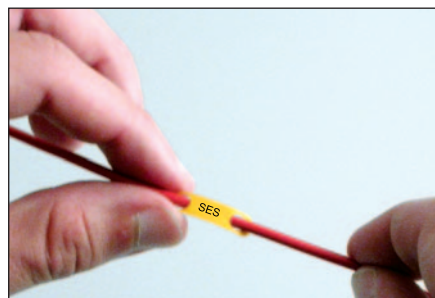
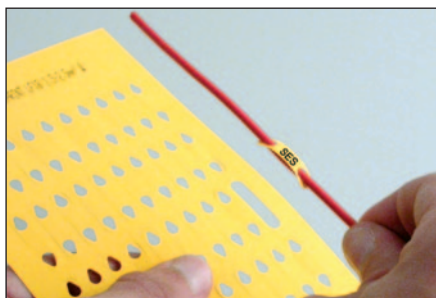
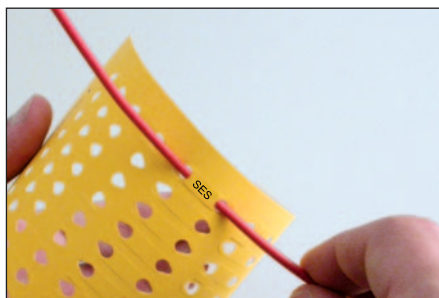
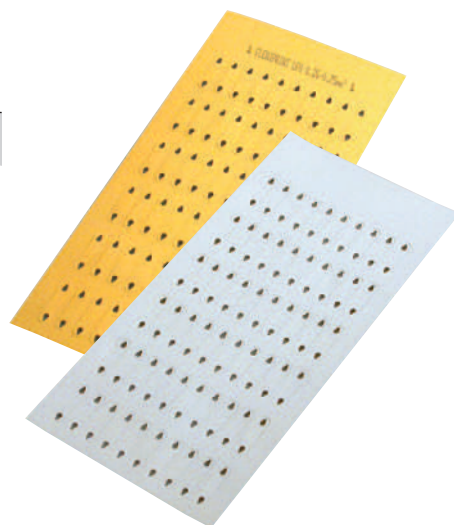

Software pro tisk PLIOMARK-PRINT si můžete stáhnout na našich webových stránkách:
www.ses-sterling.com, **Downloads, Software and drivers.**

Bezplatná verze pouze pro tisk textu nebo plná verze (30denní zkušební verze) pro tisk textu, obrázků, loga, B-kódu a QR kódu
 (plná licence: obj. c.: 0317 0003 000).

Identifikační nosiče a štítky potisknutelné LASEREM



Držák štítků PLIO CLICK

Novinka

Materiál: EVA
Barvy: bílá, modrá, zelená, žlutá, červená, černá
Provozní teplota: -20 do 65°C
Specifikace: bez halogenů

Použití: Držák štítků PLIO CLICK lze zavřít bez použití nástrojů pouhým stisknutím palce. Zvukové „cvaknutí“ potvrzuje, že je bezpečně uzamčeno. Otevírá a zavírá, aniž by ztratil své vlastnosti: opakovaně použitelné, přemístitelné, změna štítku atd.

Je určen pro identifikaci kabelů do Ø 4 mm v telekomunikačních a IT oblastech. Je to ideální příslušenství pro dočasnou nebo trvalou identifikaci kabelů s možností kategorizace kabelů díky různým nabízeným barvám.



Example for order:

code group	detail article	code colour
0738	0500	x x x

Standard colours:

001	002	003	004	007	010
white	blue	green	yellow	red	black

typ	obj. kód	balení
PLIO CLICK	0738 0500 ***	100



Štítek PLIO CLICK

Novinka

Materiál: polyester
Barvy: bílá - žlutá
Provozní teploty: -40 až +125°C
Tloušťka štítku: 0,195 mm
Specifikace: bez halogenů

Použití: Štítky se doporučují používat s našimi držáky štítků PLIO CLICK.
 - lze tisknout na LASEROVÉ tiskárně nebo označit perem.
 - oboustranný tisk: 1 bílá strana a 1 žlutá strana.



typ	obj. kód	tisková plocha mm	ks na list A4	balení
Štítek pro PLIO CLICK	0738 0040 000	8 x 70	56	10

Software pro tisk PLIOMARK-PRINT si můžete stáhnout na našich webových stránkách: www.ses-sterling.com, **Downloads, Software and drivers.**

Bezplatná verze pouze pro tisk textu nebo plná verze (30denní zkušební verze) pro tisk textu, obrázků, loga, B-kódu a QR kódu (plná licence: obj. c.: 0317 0003 000).

* Pro tisk štítků PLIO CLICK použijte šablonu LFL 2H 9.9 / 66.

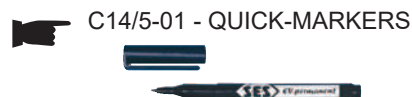
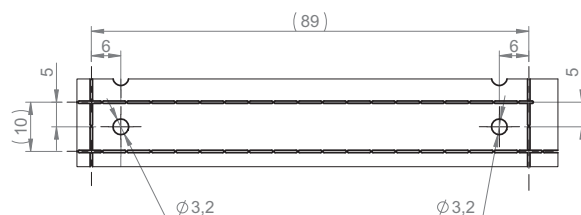

XI/20

FB Držák štítku s páskem a štítek

Pro potrubí a kabely



SES®



FB 109 / FB 110 / FB 112 / FB 120

Materiál: podstavec: Bílý polystyren
 kryt: transparentní polystyren
 štítek: Bílá lepenka (součást dodávky)
 pásek: transparentní ohebné PVC

Provozní teplota: -20 do +60°C

Použití: Označení trubek a kabelů (Ø minimálně 8 mm).

Dodáváno s průhledným perforovaným páskem.

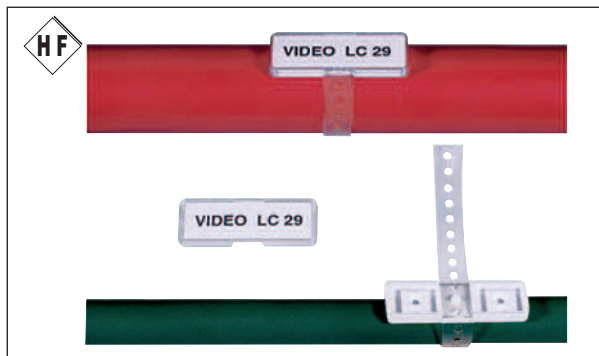

typ	obj. c.	Rozměry držáku štítku (mm) L x H x tloušťka	Rozměry štítku (mm)	Držáky štítku + páskování
Kompletní box (Držáky štítků + páskování)				
FB 109	0102 0003 000	39 x 11 x 5	36 x 9	60 + 5 m Páskování
FB 110	0102 0001 000	52 x 12 x 5	49 x 10	55 + 5 m Páskování
FB 112	0102 0002 000	52 x 18 x 5	49 x 16	50 + 5 m Páskování
Průhledné perforované páskování				
FB 120	0814 0001 011	šířka: 10 mm		2 x 50 m

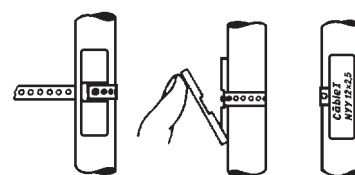

FB 109 ET / FB 110 ET / FB 112 ET

Material: lepenka
Barvy: bílá - žlutá
Tloušťka: 0,2 mm
Váha: 180 g/m²

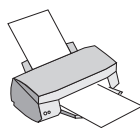

Použití: Štítky mohou být použity v našich držácích štítků FB poté, co byly vytištěny na laserové nebo inkoustové tiskárně.

typ	obj. c.		Rozměry štítku mm	Velikost listu	Množství štítku / list	
	bílá 001	žlutá 004				
FB 109 ET	0102 0013 001	0102 0013 004	36 x 9	A5	60	10
FB 110 ET	0102 0011 001	0102 0011 004	49 x 10	A4	78	10
FB 112 ET	0102 0012 001	0102 0012 004	49 x 16	A4	48	10

Šablonu dokumentu můžete stáhnout pro tyto štítky na naší webové stránce: www.ses-sterling.com, zvolte položku Ke stažení a potom Dokumenty.

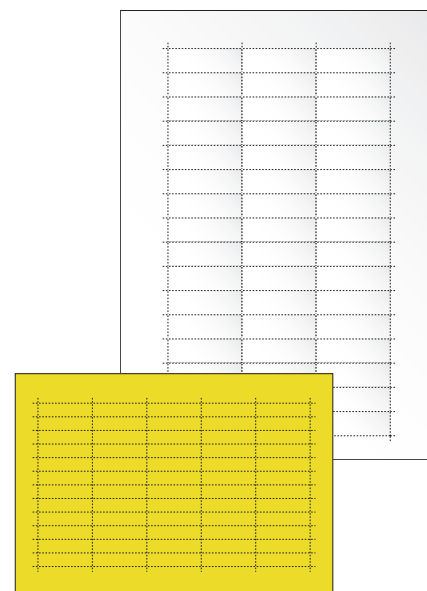

- V těchto držácích štítků lze použít různé výrobky:
- kartonové štítky pro ruční nápis;
 - předřezané listy štítků pro laserové nebo inkoustové tiskárny;
 - na tiskové štítky M1-Pro z polyesteru.

B13/21-01



FB držák štítku a štítku s etiketami

Pro potrubí a kabely



SES-FB



FB 201 / FB 211

Materiál: držák: transparentní polypropylen
štítek: Bílá lepenka (součást dodávky)

Provozní teplota: -20 do +60°C

Použití: Označování trubek a kabelů.
Držáky štítků jsou upevněny pomocí kabelových pásek šířky 4,7 mm (viz strana C12 / 1-01).
Instalace kabelových spojů zabraňuje otevření držáků štítků.



typ	obj. c.	Rozměry držáku štítku (mm)		obj. c.
		L x H x tloušťka	Rozměry štítku (mm)	
FB 201	0102 0004 000	34 x 11 x 4	30 x 6	100
FB 211	0102 0005 000	44 x 21 x 4	40 x 16,5	50

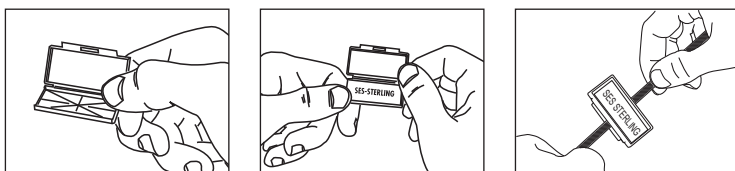

FB 201 ET / FB 211 ET

Materiál: lepenka
Barvy: bílá -žlutá
Tloušťka: 0,2 mm
Váha: 180 g/m²

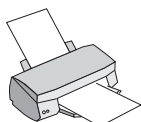

Použití: štítky lze používat v našich držácích štítků FB poté, co byly vytištěny na laserové nebo inkoustové tiskárně.

typ	obj. c.		Rozměry štítku mm	Velikost listu	Množství štítků / list	obj. c.
	bílá	žlutá				
FB 201 ET	0102 0014 001	0102 0014 004	30 x 6	A5	108	10
FB 211 ET	0102 0015 001	0102 0015 004	40 x 16,5	A4	60	10

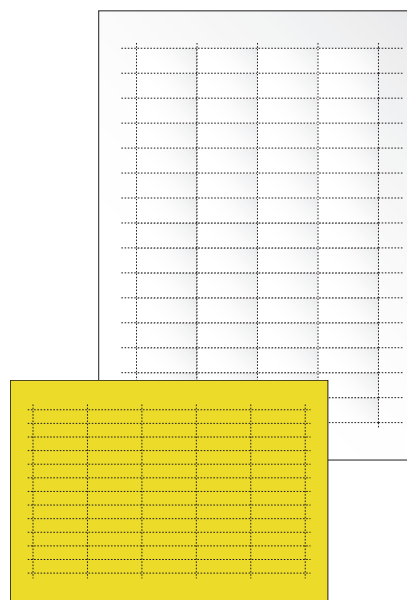

Šablonu dokumentu můžete stáhnout pro tyto štítky na naší webové stránce: www.ses-sterling.com, zvolte položku Ke stažení a potom Dokumenty.

- V těchto držácích štítků lze použít různé výrobky:
- kartonové štítky pro ruční nápis;
 - předřezané listy štítků pro laserové nebo inkoustové tiskárny;
 - na tiskové štítky M1-Pro z polyesteru.

B13/21-01



Příslušenství ke stahovacím páskám

Označovací štítek SES-Quick



SES-QUICK



CH-M

Materiál: Polyethylen Polypropylene
Provozní teploty: -50 do + 85°C -20 do + 65°C

Použití: pro identifikaci kabelů, potrubí a sloupků, venkovních i podzemních, zejména v oblasti telekomunikací.
 Popisovací štítek pro stahovací pásy nebo šrouby.
 Určeno pro značení nylonovým perem nebo studeným značkovacím lisem (tisk LASER na vyžádání).



typ	Obj. č.	barvy*	
CH-M PP WH	0140 0025 001	bílý	100
CH-M PE BK	0140 0026 010	Černá	100
CH-M PE GN	0140 0027 003	zelený	100
CH-M PE RD	0140 0028 007	Červené	100
CH-M PE BU	0140 0023 002	modrý	100
CH-M PE OG	0140 0024 005	oranžový	100
CH-M PE YE	0140 0022 004	žlutá	100
CH-M PE VT	0140 0036 008	nachový	100
CH-M PE GY	0140 0037 013	Šedá	100

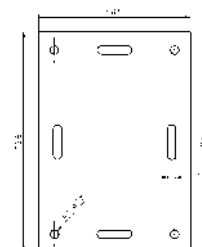

* Jiné barvy na vyžádání.



B12/5-02



B13/5-01

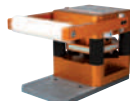

12/1-01



B11/3-01





• Popisovače QUICK-MARKERS

Voděvzdorný popisovač k popisu závěsných etiket, EV karet, smršťovacích a izolačních hadic.

Typ	Obj. č.	Barva	Nylonový špička		
EV-permanent	0307 0501 010	Černá	průměrný	1	
PLIO-404 permanent	0307 0502 010	Černá	pokuta	1	
PLIO-404 permanent	0307 0503 007	Červené	pokuta	1	
PLIO-780 opak	0307 0504 001	Bílý	pokuta	1	

PLIO-15 / PLIO-30

Materiál: podstavec: PVC
víčko: PVC transparent
štítek: bílý karton (součástí balení)

Základní barva: šedá - světle šedá - čistě bílá

Provozní teplota: -5 do +65°C

Upevnění: šroubem, lepidlem nebo lepicí páskou
oboustranný (dočasný)

Použití: pro značení skříní, strojů, desek atd.

Držáky štítků PLIO® lze také použít s podporou skluzu PES (strana C3 / 6-01).

Držáky štítků PLIO® o délce 20 až 75 mm jsou opatřeny vysoce kvalitním pěnovým lepidlem. Pěna vyrovnává určité nerovnosti povrchu, což poskytuje nejlepší výsledky fixace. V některých případech se doporučuje dodatečné upevnění šrouby, hroty nebo nůty.



Příklad pro objednávku:

Barva:

013	025	082
šedá	světle šedá	čistě bílá

kód skupiny	detail zboží	kód barvy
01290	xxxx	xxxx

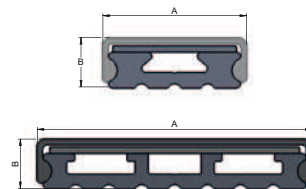

typ	obj. c.	délka mm	sírka krytu A (mm)	sírka štítku (mm)	vyska B (mm)	
Držáky štítků 1 m						
PLIO-15	0129 0010 xxx	1000	16	14	5,3	20
PLIO-30	0129 0020 xxx	1000	31,5	29	5,6	20
Držák štítků na délku s oboustrannou lepicí páskou barva šedá (jiné barvy na vyžádání)						
PLIO-15 lg. 20	0129 2120 013	20				100
PLIO-15 lg. 40	0129 2140 013	40				100
PLIO-15 lg. 55	0129 2155 013	55	16	14	5,3	100
PLIO-15 lg. 75	0129 2175 013	75				100
PLIO-30 lg. 40	0129 3140 013	40				100
PLIO-30 lg. 55	0129 3155 013	55	31,5	29	5,6	100



C3/1-02



PLIOMARK MINI

Materiál: Etikety: PVC, tloušťka 0,75 mm
 Držák štítku: ABS
 Transparentní páska: PE

Provozní teplota: -20 do +65°C

Velikost štítku: 9,5 x 6,4 mm

Standardní barvy: Tištěný štítek: žlutá (bílá na přání)
 Nepotíštěný štítek: žlutá, bílá, červená a modrá

Applications:
 Označování velkých kabelů, trubek, strojů, stojanů, zásuvek, nástěnných skříní pro průmysl různých odvětví.
 Odolné značení s velmi dobrou čitelností.
 Systém značení přizpůsobitelný všem potřebám: upevnění pomocí nosiče značek nebo průsvitného pásku, s oboustrannou lepicí páskou, kabelové pásy SES-QUICK nebo šroubovací ...
 Speciální nástroj umožňující děrování a řezání nosiče značek a opěrných pásů.



A	0738 0111 004 A	N	0738 0111 004 N	0	0738 0111 004 0	+	0738 0111 004 +
B	0738 0111 004 B	O	0738 0111 004 O	1	0738 0111 004 1	-	0738 0111 004 -
C	0738 0111 004 C	P	0738 0111 004 P	2	0738 0111 004 2	.	0738 0111 004 .
D	0738 0111 004 D	Q	0738 0111 004 Q	3	0738 0111 004 3	/	0738 0111 004 /
E	0738 0111 004 E	R	0738 0111 004 R	4	0738 0111 004 4	:	0738 0111 004 :
F	0738 0111 004 F	S	0738 0111 004 S	5	0738 0111 004 5	=	0738 0111 004 =
G	0738 0111 004 G	T	0738 0111 004 T	6	0738 0111 004 6	~	0738 0111 004 ALT
H	0738 0111 004 H	U	0738 0111 004 U	7	0738 0111 004 7	⏚	0738 0111 004 TER
I	0738 0111 004 I	V	0738 0111 004 V	8	0738 0111 004 8		
J	0738 0111 004 J	W	0738 0111 004 W	9	0738 0111 004 9		
K	0738 0111 004 K	X	0738 0111 004 X				
L	0738 0111 004 L	Y	0738 0111 004 Y				
M	0738 0111 004 M	Z	0738 0111 004 Z				

typ	obj. c.	sada
-----	---------	------

Sada 2 proužků se 100 předpřipravenými legendami

MGS 10 - 20	0738 0111 004 ***	1
--------------------	-------------------	---

Bílá barva na vyžádání.



K dispozici v sadě 2 proužků se 100 předřezanými legendami.

typ	obj. c.	barva	délka mm	sada
-----	---------	-------	----------	------

Nepotíštěné předříznuté proužky pro dokončení identifikace
 Sada 2 proužků se 100 předpřipravenými legendami.

MGP 10 - 20	0738 0121 001	bílá	6,4	1
MGP 10 - 20	0738 0121 004	žlutá	6,4	1
MGP 10 - 20	0738 0121 002	modrá	6,4	1
MGP 10 - 20	0738 0121 007	červená	6,4	1



typ	obj. c.	potisknutelná plocha	Množství štítku / list	kusy
Štítky pro ruční nápis nebo laserovou tiskárnu				
LFL 9,5-17,5	0738 0420 000	9,5 x 17,5	319	10
LFL 9,5-28	0738 0421 000	9,5 x 28	203	10
LFL 9,5-35	0738 0422 000	9,5 x 35	145	10
LFL 9,5-196	0738 0423 000	9,5 x 196	29	10

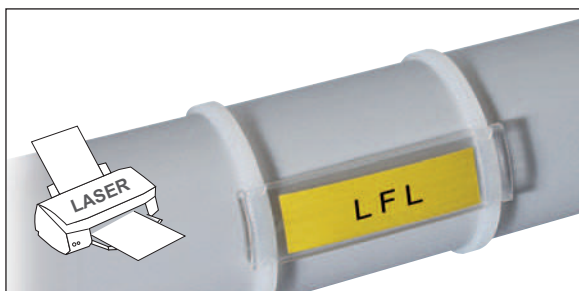

type	article number	printable area	length mm	pces
Průhledné lepicí textilní držáky MT a samolepicí štítky PGS				
MT 10 - 1000	0738 0165 000	-	1000	10
PGS 10 - 1000	0738 0162 010	černá	1000	10
PGS 10 - 1000	0738 0162 001	bílá	1000	10

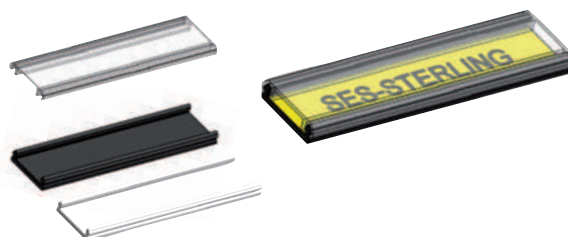

Průhledné držáky textu

• bez lepidla

PT E 10 - 285	0738 0131 011	-	285	10	
PT E 10 - 1000	0738 0134 011	-	1000	10	

• s lepidlem

PT ES 10 - 285	0738 0132 011	-	285	10	
PT ES 10 - 1000	0738 0135 011	-	1000	10	



Koncovka pro těsnící držáky

FLG5242	0738 0151 000	žlutá	-	100
---------	---------------	-------	---	-----



Locking studs

N° 2 PE	0130 0002 018	přírodní	-	500
---------	---------------	----------	---	-----



**SES-QUICK pásy
Pro transparentní držáky**

100/25 SL-C	0186 0021 018	přírodní	-	100
150/26 SL-C	0186 0023 018	přírodní	-	100
200/26 SL-C	0186 0610 018	přírodní	-	100

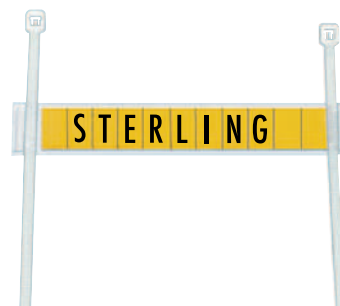

C12/1-01

B1/7-01



typ	obj. c.	 kusy
Nástroj pro děrování a řezání		
FL252047	0738 0903 000	1

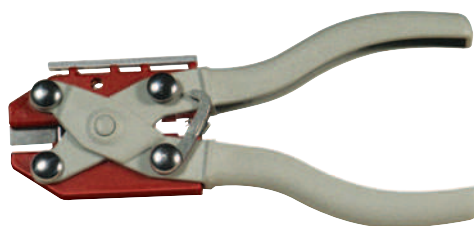

PLIOMARK MINI sada

typ	obj. c.	 kusy	
FL 5203 Y	0738 0101 000	1	Se žlutými proužky (S bílými pruhy na vyžádání)



Kompletní systém značení v přepravním obalu, který obsahuje:

typ	Objednávací číslo
50 boxy pro držáky	0738 0108 000
40 Značky všech písmen, čísel a symbolů	0738 0111 xxxx
40 nepoštítěné značky	0738 0121 xxx
1 držáky PGS 10-285 bílé	-
1 držáky PGS 10-285 černé	-
8 transparentní držáky PT E-10-285	0738 0131 011
100 pásky 100/25 SL-C	0186 0021 018
20 koncovky FLG 5242	0738 0151 000
20 Uzamykací šrouby N° 2 PE	0130 0002 018
1 nástroj FL252047	0738 0903 000

typ	obj. c.	 kusy
Prázdné pouzdro s pěnou a přepážkami		
FL 5214 B-E	0738 0107 000	1
Průhledné pouzdra pro držáky		
FL 5216 SC	0738 0108 000	10



 C12/1-01

B1/7-01



PLIOMARK MAXI

Materiál: Etikety: PVC, tloušťka 0,75 mm
 Držák štítku: ABS
 Transparentní páska: PE

Provozní teplota: -20 do +65°C

Velikost štítku: 19 x 11,8 mm

Standardní barvy: Tištěný štítek: žlutý, bílý
 Nepotíštěný štítek: žlutá, bílá,
 Červená a modrá



Použití:
 Označování velkých kabelů, trubek, strojů, stojanů, zásuvek, nástěnných skříní pro průmysl různých odvětví průmyslu.

Odolné značení s velmi dobrou čitelností.

Systém značení přizpůsobitelný všem potřebám: upevnění pomocí nosiče značek nebo průsvitného pásku, s oboustrannou lepicí páskou, kabelové pásky SES-QUICK nebo šroubovací ...

Speciální nástroj umožňující děrování a řezání nosiče značek a opěrných pásů.

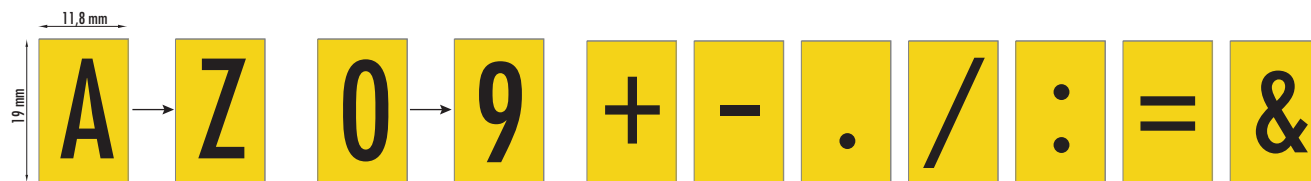

K dispozici v pruzích.
 Každý pás obsahuje 10 předřezaných PVC legend.



Příklad pro objednávku:

kód skupiny	detail zboží	kód barvy	kód legendy
0738	0211	004	x x x x

kód legendy

A 0738 0211 004 A	N 0738 0211 004 N	0 0738 0211 004 0	+ 0738 0211 004 +
B 0738 0211 004 B	O 0738 0211 004 O	1 0738 0211 004 1	- 0738 0211 004 -
C 0738 0211 004 C	P 0738 0211 004 P	2 0738 0211 004 2	. 0738 0211 004 .
D 0738 0211 004 D	Q 0738 0211 004 Q	3 0738 0211 004 3	/ 0738 0211 004 /
E 0738 0211 004 E	R 0738 0211 004 R	4 0738 0211 004 4	: 0738 0211 004 :
F 0738 0211 004 F	S 0738 0211 004 S	5 0738 0211 004 5	= 0738 0211 004 =
G 0738 0211 004 G	T 0738 0211 004 T	6 0738 0211 004 6	& 0738 0211 004 &
H 0738 0211 004 H	U 0738 0211 004 U	7 0738 0211 004 7	
I 0738 0211 004 I	V 0738 0211 004 V	8 0738 0211 004 8	
J 0738 0211 004 J	W 0738 0211 004 W	9 0738 0211 004 9	
K 0738 0211 004 K	X 0738 0211 004 X		
L 0738 0211 004 L	Y 0738 0211 004 Y		
M 0738 0211 004 M	Z 0738 0211 004 Z		

typ	obj. c.	barva	kusy
-----	---------	-------	------

Tištěný proužek (20 předřezaných legend)

MGS 19 - 10 0738 0211 004 *** žlutá | 10



typ	obj. c.	barva	délka mm	Množství štítku / list	kusy
Etikety pro ruční nápis nebo laserovou tiskárnu					
LFL 19-50	0738 0424 000	žlutá/bílá	50	56	10
LFL 19-100	0738 0425 000	žlutá/bílá	100	28	10

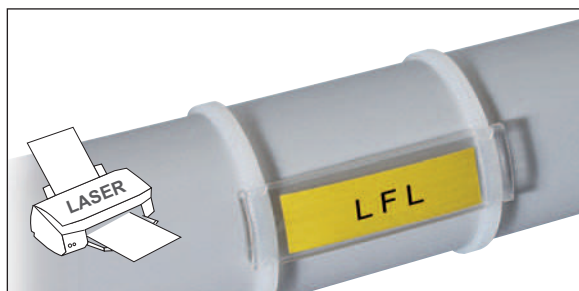

typ	obj. c.	barva	délka mm	kusy
Nepotisknuté proužky				
Každý pásek obsahuje 10 legend z PVC.				
MGP 19 - 10	0738 0221 001	bílá	11,8	10
MGP 19 - 10	0738 0221 004	žlutá	11,8	10
MGP 19 - 10	0738 0221 002	modrá	11,8	10
MGP 19 - 10	0738 0221 007	červená	11,8	10



Přilnavé textilní držáky				
PGS 19 - 285	0738 0235 010	černá	285	10
PGS 19 - 285	0738 0235 001	bílá	285	10
PGS 19 - 1000	0738 0236 010	černá	1000	10
PGS 19 - 1000	0738 0236 001	bílá	1000	10



Transparentní držáky				
• bez lepidla				
PT 19 - 285	0738 0231 000	-	285	10

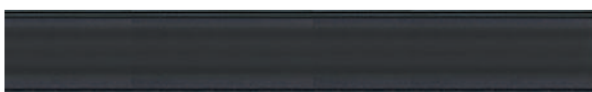

Zamykací čep				
N° 2 PE	0130 0002 018	přírodní	-	500



SES-QUICK st. pásky				
Pro transparentní držáky				
100/25 SL-C	0186 0021 018	přírodní	-	100
150/26 SL-C	0186 0023 018	přírodní	-	100
200/26 SL-C	0186 0610 018	přírodní	-	100



C12/1-01

B1/7-01



typ	obj. c.	 kusy
-----	---------	--

Nástroj pro děrování a řezání držáků

FL252024 0738 0902 000 | 1

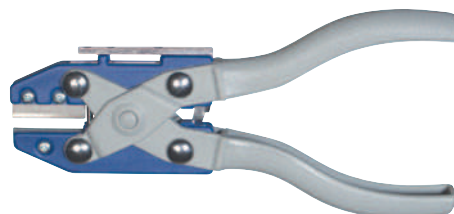

PLIOMARK MAXI sada

typ	obj. c.	barva	 kusy
-----	---------	-------	--

Kompletní kufr

FL 5210 G 0738 0201 000 s žlutými štítky | 1

Celý kufr obsahuje:

- 2 Pásky (20 znaků) každého písmena, čísla a symbolu
- 5 Samolepící držák textu bílý PGS 19-285
- 5 Držák textu transparentní PT 19-285
- 80 Kabelové pásky různé délky
- 40 Uzamykací šrouby N° 2 PE
- 1 nástroj FL252024
- 1 Nylonové střední hrotové pero s černým nezmazatelným inkoustem



Empty case

FL 5210 E 0738 0205 000 | 1

PLIOMARK MINOX

Materiál: Nerezová ocel 316
Velikost legend: 9,5 x 6 mm
Provozní teplota: -80 do +500°C
Odolnost vůči ohni: nehořlavé
U.V. odolnost: Dobré až výborné

Použití:
 Označení zařízení a jeho součástí, kabelů, trubek, trubek, drátů atd. V nehostiném a korozivním prostředí. Značkový systém přizpůsobitelný všem potřebám: upevnění pomocí malých podpěr, tyčí nebo páسů upevnění.
 Zvláště používané v chemickém průmyslu, petrochemii, na pobřežních plošinách, v loděnicích, v průmyslu těžebních odvětví atd.



K dispozici v pruzích.
 Každý pás obsahuje 20 kusů



Předřezané PVC legendy.

Příklad pro objednávku:

kód skupiny	detail zboží	kód barvy	kód legendy
0738	0311	000	xxxx

kód legendy

A 0738 0311 000 A	N 0738 0311 000 N	0 0738 0311 000 0	+ 0738 0311 000 +
B 0738 0311 000 B	O 0738 0311 000 O	1 0738 0311 000 1	- 0738 0311 000 -
C 0738 0311 000 C	P 0738 0311 000 P	2 0738 0311 000 2	. 0738 0311 000 .
D 0738 0311 000 D	Q 0738 0311 000 Q	3 0738 0311 000 3	/ 0738 0311 000 /
E 0738 0311 000 E	R 0738 0311 000 R	4 0738 0311 000 4	: 0738 0311 000 :
F 0738 0311 000 F	S 0738 0311 000 S	5 0738 0311 000 5	= 0738 0311 000 =
G 0738 0311 000 G	T 0738 0311 000 T	6 0738 0311 000 6	, 0738 0311 000 ,
H 0738 0311 000 H	U 0738 0311 000 U	7 0738 0311 000 7	~ 0738 0311 000 ALT
I 0738 0311 000 I	V 0738 0311 000 V	8 0738 0311 000 8	⊥ 0738 0311 000 TER
J 0738 0311 000 J	W 0738 0311 000 W	9 0738 0311 000 9	
K 0738 0311 000 K	X 0738 0311 000 X		
L 0738 0311 000 L	Y 0738 0311 000 Y		
M 0738 0311 000 M	Z 0738 0311 000 Z		

typ	obj. c.	kusy
-----	---------	------

Pásy s vyraženými legendami (20 předběžně řezaných legend)

MR 10 - 20	0738 0311 000 ***	1
------------	-------------------	---



Nepotištěné legendy s roztečí (předřezané)

MRP 10 - 20	0738 0321 000	1
-------------	---------------	---



typ	obj. c.	délka mm	kusy
Perforované nosné lišty z nerezové oceli			
Upevnění pomocí šroubu.			
PR 10 - M24	0738 0345 000	286	1
PR 10 - M9	0738 0346 000	106	1
PR 10 - M7	0738 0347 000	82	1
PR 10 - M5	0738 0348 000	58	1
PR 10 - M4	0738 0349 000	46	1



typ	obj. c.	délka mm	kusy
Kluzné nosné lišty z nerezové oceli			
Upevnění pomocí kabelových spojů INOX.			
PR 10 - NM24	0738 0350 000	286	1
PR 10 - NM11	0738 0355 000	176	1
PR 10 - NM9	0738 0351 000	106	1
PR 10 - NM7	0738 0352 000	82	1
PR 10 - NM5	0738 0353 000	58	1
PR 10 - NM4	0738 0354 000	46	1

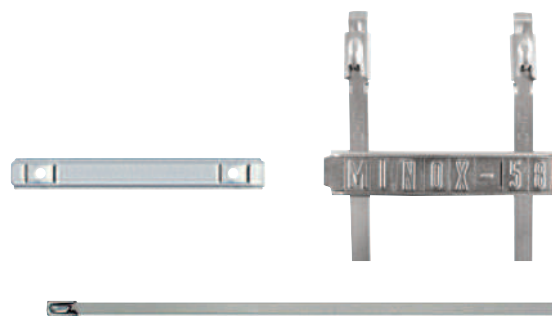

Kabelová spojka INOX pro nosnou lištu PR10-NM
strana C13/30-01

PLIOMARK MINOX kufr

typ	obj. c.	kusy
Kompletní kufr		
FLR KI	0738 0302 000	1

Přehled všech věcí v kufru:

typ	objednávací číslo
50 boxů pro držáky	0738 0108 000
2 Pásky MR10-20 každé označení	0738 0311 000
5 držák PR10-NM24	0738 0350 000
5 držák PR10-NM9	0738 0351 000
5 držák PR10-NM7	0738 0352 000
5 držák PR10-NM5	0738 0353 000
5 držák PR10-NM4	0738 0354 000
5 držák PR10-M24	0738 0345 000
5 držák PR10-M9	0738 0346 000
5 držák PR10-M7	0738 0347 000
5 držák PR10-M5	0738 0348 000
5 držák PR10-M4	0738 0349 000
10 Kabelové pásky INOX pro držáky textu 200/46	0187 0021 000

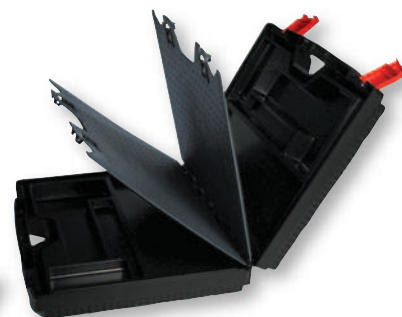

typ	obj. c.	kusy
Prázdné pouzdro s pěnou a prepážkami		
FL 5214 B-E	0738 0107 000	1
Průhledné krabice pro držáky štítků		
FL 5216 SC	0738 0108 000	10

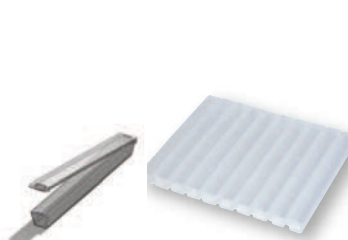

B11/2 C13/30-01 C13/30-03

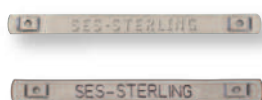

MINOX PLUS

Materiál: nerezová ocel 304
Velikost legend: 20 x 12 mm
Provozní teplota: -80 do +500°C
Odolnost vůči ohni: nehořlavé
U.V. odolnost: výborná

Aplikace: Systém MINOX PLUS je určen k označování instalací a jejich součástí, kabelů, potrubí, vodičů atd. ve venkovním i nepříznivém vnitřním prostředí. Nosné lišty lze upevnit pomocí kovových pásek (max. šířka 7,9 mm) nebo pomocí šroubů s plochou hlavou.

Používají se v potravinářském, chemickém a zdravotnickém průmyslu.



QR-kód na vyžádání

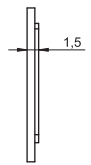
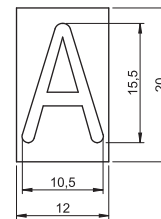

• MINOX PLUS charakter

Každý pás obsahuje 20 kusů

kód legendy

A	0738 0601 000 A
B	0738 0601 000 B
C	0738 0601 000 C
D	0738 0601 000 D
E	0738 0601 000 E
F	0738 0601 000 F
G	0738 0601 000 G
H	0738 0601 000 H
I	0738 0601 000 I
J	0738 0601 000 J
K	0738 0601 000 K
L	0738 0601 000 L
M	0738 0601 000 M

N	0738 0601 000 N
O	0738 0601 000 O
P	0738 0601 000 P
Q	0738 0601 000 Q
R	0738 0601 000 R
S	0738 0601 000 S
T	0738 0601 000 T
U	0738 0601 000 U
V	0738 0601 000 V
W	0738 0601 000 W
X	0738 0601 000 X
Y	0738 0601 000 Y
Z	0738 0601 000 Z

0	0738 0601 000 0
1	0738 0601 000 1
2	0738 0601 000 2
3	0738 0601 000 3
4	0738 0601 000 4
5	0738 0601 000 5
6	0738 0601 000 6
7	0738 0601 000 7
8	0738 0601 000 8
9	0738 0601 000 9

+	0738 0601 000 +
-	0738 0601 000 -
:	0738 0601 000 :
.	0738 0601 000 .

další symboly na vyžádání

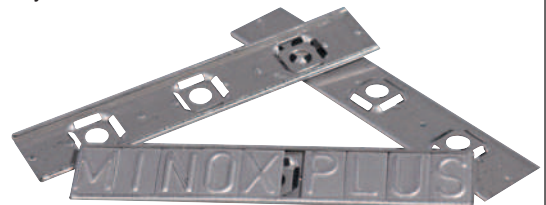

• Perforované nosné lišty MINOX PLUS

typ	obj. c.	max. znaku	kusy
Perforované nosné lišty MINOX PLUS	0738 0606 000	9	20

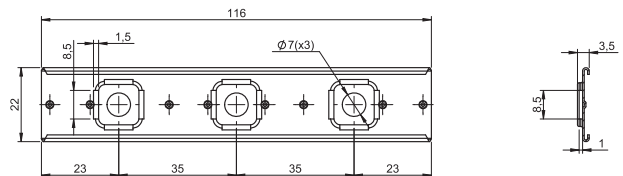

• MINOX PLUS prázdný kufr s úložným místem

typ	obj. c.	kusy
Kufr MINOX PLUS	0738 0607 000	1



B11/2

C13/30-01

C13/30-03





B13

Zařízení pro tisk





SES-STERLING navrhuje různé jednotky pro značení kabelů, trubek a pouzder pro průmysl, letectví, telekomunikace

<p>B13/1-01</p>	<p>SES-LOEPFE HZ-2</p> <p>Mobilní tepelná tisková jednotka pro stavby elektroinstalace, obtížně přístupové prostory (skříň elektrického vybavení ...), pro označení připojených kabelů ...</p>	<p>Jednotky SES-LOEPFE fungují na principu tepelného značení pomocí přenosu pásky: vyhřívané kola přicházející do kontaktu s přenosovou páskou, která ukládá potisk na povrch kabelu.</p> <p>Tento proces je vhodný, podle typu pásky, pro označování kabelů a PVC trubek, PE, polyesteru nebo pryže. U jiných typů, pokud nám pošlete ukázkou kabelu, můžeme navrhnout typ pásky.</p>
<p>B13/2-01</p>	<p>SES-LOEPFE TP</p> <p>Elektropneumatikéstroje pro značení v sériových kabelech až do 15 znaků.</p>	<p>Podle označení, které má být provedeno, může uživatel volit množství a typ znaků, stejně jako polohu každého kola díky roztečům (= prázdný kolečko), které se dají zasunout mezi tiskové kolečka.</p>
<p>B13/5-01</p>	<p>SES-PREMO</p> <p>Studený tiskový stroj</p>	<p>Určeno pro značení desek CH-M pro identifikaci kabelů, potrubí a sloupů, a to jak venku, tak v podzemí, zejména v oblasti telekomunikací.</p>
<p>B13/21-01</p>	<p>PLIOSCRIB M-1Pro PLIOSCRIB M-1Std.III</p>	<p>Tube, profil a štítková tiskárna: označení všech elektrických instalací, trubek a kabelů.</p>

HZ-2

Pohon: manuální
Průměr kabelu: D 1,5 až 25 mm max.
Výška znaků: 1,5 až 2,3 mm s maximálním počtem 10ti razících vložek
Balení: jedny kleště bez příslušenství
Použití: označovací postup těchto kleští se určuje mechanickým uvedením v činnost a slouží pro kabelové instalační spoje, obtížné rozvaděče, telekomunikační techniku, automobilní průmysl, trakci.....



typ	obj.č	
přístroj HZ-2 s transformátem, držák razících vložek, označená vložka	0605 1001 000	1
prázdná vložka pokud je počet tiskových koleček nižší než 10.	0605 1005 000	1

• Osazená tiskařská vložka

Typ 1: A-Z
 Typ 2: 0-9 . / - + A-M
 Typ 3: 0-9 . / - + N-Z
 Typ 4: 0-9 . / - +

číslo skupiny	detail výrobku	číslo barvy
06051	x x x	000

0 pro výšku 1,5 mm
 1 pro výšku 1,6 mm
 2 pro výšku 1,7 mm
 3 pro výšku 1,8 mm
 4 pro výšku 2 mm
 5 pro výšku 2,1 mm
 6 pro výšku 2,3 mm
 7 pro výšku 1,6 mm (vertical)

1 pro typ 1
 2 pro typ 2
 3 pro typ 3
 4 pro typ 4

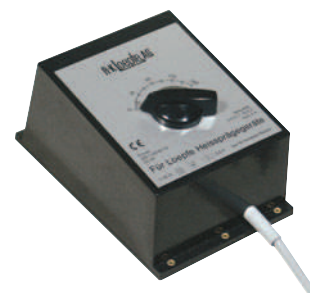

• Tiskařská folie (šířka 25 mm - délka 60 m)

Typ tiskové fólie závisí na kvalitě kabelu:

Typ	obj.č.	černá BK	bílá WH	modrá BU	zelená GN	žlutá YE	hnědá BN	červená RD	jakost popisovaného	
		010	001	002	003	004	006	007		
vodiče nebo kabelu standardní	0605 1500 ***	X	X	X	X	X	X	X	PVC, PS, ABS, PP, PE, SAN	1
Folie 700K	0605 1501 ***	X	X	X		X		X	PVC, PS, ABS, PP, PE, SAN odolnost proti otěru	1
Folie 4K	0605 1502 ***	X	X						PE, PP, PVC, TEFLON dobré podmínky	1
Folie 44	0605 1503 ***	X	X						PE, PP, PVC	1

Možné i jiné typy stužek: konzultujte nás.

Kola se specifickým složením nebo výškou znaků do 4 mm jsou k dispozici jako speciální. Obratě se na naše technické oddělení.

příklad objednávky

číslo skupiny	detail výrobku	číslo barvy
06051	x x x	x x x



TP15 / TP10

	TP15	TP10
Průměr kabelu:	Ø 1 to 7 mm	Ø 8 to 12 mm
Výška tisku:	1,2 do 2,3 mm	2,5 do 4 mm
Množství tištěných kol:	15 wheels maxi.	10 wheels maxi.
Aktivace:	Pneumatickým pedálem se zpožděním a regulací tlaku. Tlak: 7 barů.	

Specifikace: Stolní horkou tiskovou jednotku pro malé a střední série, poskytující čitelné, trvanlivé a odolné označení.

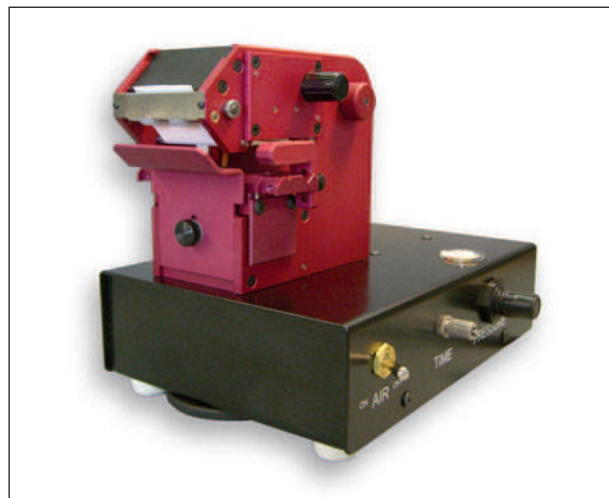

- **Tepelně tisknoucí jednotka** s transformátorem a pneumatickým pedálem

typ	obj. c.	
TP15	0605 0085 000	1
TP10	0605 0086 000	1

- **Tiskové kolo**

Počet znaků	TP15 Výška tisku		TP10 výška tisku
	1,2 do 1,5 mm	1,6 to 2,3 mm	2,5 to 4 mm
1	0605 1175 000	0605 1195 000	0605 1215 000
2	0605 1176 000	0605 1196 000	0605 1216 000
3	0605 1177 000	0605 1197 000	0605 1217 000
4	0605 1178 000	0605 1198 000	0605 1218 000
5	0605 1179 000	0605 1199 000	0605 1219 000
6	0605 1180 000	0605 1200 000	0605 1220 000
7	0605 1181 000	0605 1201 000	0605 1221 000
8	0605 1182 000	0605 1202 000	0605 1222 000
9	0605 1183 000	0605 1203 000	0605 1223 000
10	0605 1184 000	0605 1204 000	0605 1224 000
11	0605 1185 000	0605 1205 000	0605 1225 000
12	0605 1186 000	0605 1206 000	0605 1226 000
13	0605 1187 000	0605 1207 000	0605 1227 000
14	0605 1188 000	0605 1208 000	0605 1228 000
15	0605 1189 000	0605 1209 000	0605 1229 000
16	0605 1190 000	0605 1210 000	-
17	0605 1191 000	0605 1211 000	-
18	0605 1192 000	0605 1212 000	-
19	0605 1193 000	0605 1213 000	-
20	0605 1194 000	0605 1214 000	-

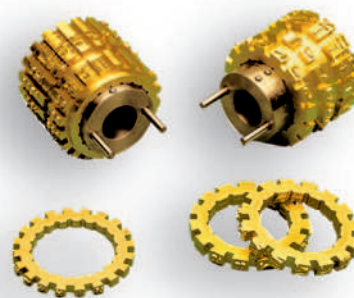



• Tisková fólie

Šířka: 39 mm - Délka: 60 m.

Od 10 000 do 20 000 Tisk / fólie podle textu.

Příklad pro objednávku:

kód skupiny			detail zboží			kód barvy		
0	6	0	5	0	x	x	x	x

typ	obj. c.	010 černá	001 bílá	002 modrá	003 zelená	004 zlutá	006 hnědá	007 červená	Kvalita kabelu pro tisk	
Standardní fólie	0605 1510 ***	X	X	X	X	X	X	X	PVC, PS, ABS, PP, PE, SAN	1
Folie 700K	0605 1511 ***	X	X	X	X	X		X	PVC, PS, ABS, PP, PE, SAN vysoká odolnost proti ot ruc	1
Folie 44	0605 1512 ***	X	X	X				X	PE, PP, PVC	1
Folie 77	0605 1513 ***	X	X	X		X			PE, PP, PVC, smooth surface	1



• Příslušenství

typ	obj. c.	
Distanční kroužek *	0605 0370 000	1
Sada regulátoru tlaku a filtr	0605 0435 000	1

*Pokud je počet tiskových koleček menší než 15 pro TP15 a 10 pro TP10.

Studený tisk - lis SES-PREMO

Pro identifikaci kabelů, potrubí a sloupů



SES-PREMO

SES-PREMO

Rozměry lisu : 207,5 x 152 x 140 mm
Váha: 4,480 kg

Použití: Určeno pro značení desek CH-M pro identifikaci kabelů, potrubí a sloupů, a to jak ve venkovním, tak v podzemí, zejména v oblasti telekomunikací.

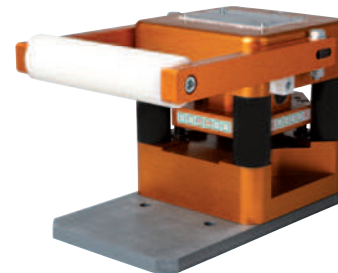

typ	obj. c.	Složení	obj. c.
Kompletní sada SES-PREMO	0417 0113 000	- Kufř - Lis - Držák papíru - 2 boxy pro složení - 4 sety papíru A až Z - 12 setu papíru 0 až 9 - 5 prázdné papíry - 15 speciální znaky	0417 0130 000 0417 0111 000 0417 0112 000 0417 0120 000 0417 0040 000 A-Z 0417 0041 000 0-9 0417 0060 000 ES 0417 0060 000 SP
Konverzní sada SES-PREMO	0417 0114 000	- Kufř - lis - Držák papíru - 2 boxy pro složení (bez znaku)	0417 0130 000 0417 0111 000 0417 0112 000 0417 0120 000
Kufř	0417 0130 000		
Lis	0417 0111 000		
Držák papíru (S klíny)	0417 0112 000		
Box pro složení	0417 0120 000		
Set značek A-Z	0417 0040 000 A-Z		
Set značek 0-9	0417 0041 000 0-9		
5 prázdných papírů	0417 0060 000 ES		
15 speciálních značek	0417 0060 000 SP		

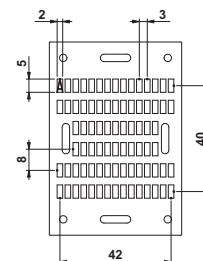
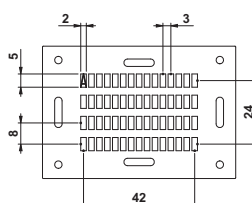
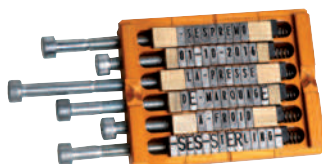

Na požádání jsou také k dispozici znaky (písmena, čísla a symbol.

CH-M pláty

Pro identifikaci kabelů, kabelů a trubek

typ	obj. c.	barvy	
CH-M PE BK	0140 0026 010	černá	100
CH-M PE GN	0140 0027 003	zelená	100
CH-M PE RD	0140 0028 007	červená	100
CH-M PE BU	0140 0023 002	modrá	100
CH-M PE OG	0140 0024 005	oranžová	100
CH-M PE YE	0140 0022 004	žlutá	100

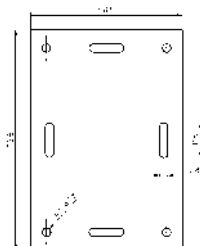

C12/..





PLIOSCRIB M-1Std.III

Váha:	2 kg
Rozměry (W x L x H):	300 x 250 x 85 mm
Rychlost tisku:	25 mm/s
Rozlišení:	300 x 300 dpi
Velikost písma:	2 - 3 - 6 mm
Počet linií:	2
Kapacita paměti	
Tisk přímý:	2500 písmen
Uložení:	7500 písmen
Propojení s PC:	ne
Obsahuje:	1 napájecí kabel 1 pouzdro 1 návod 1 tisknoucí pásku černou(40 m)

PLIOSCRIB M-1ProV

Váha:	2 kg
Rozměry (W x L x H):	300 x 250 x 85 mm
Rychlost tisku:	40 mm/s
Rozlišení:	300 x 300 dpi
Velikost písma:	1,3 - 2 - 2 - 3 - 6 mm
Počet linií:	3
Kapacita paměti	
Tisk přímý:	5000 písmen
Uložení:	60000 písmen
Propojení s PC:	USB 2.0
OS:	Windows 7 - 8 - 8 - 8.1 - 10
Obsahuje:	1 napájecí kabel 1 pouzdro 1 software pro PC 1 USB kabel 1 návod 1 tisknoucí pásku černá(40 m)

typ	obj. kód	
-----	----------	---

PLIOSCRIB M-1Std.III	0378 0700 000	1
-----------------------------	---------------	---

typ	obj. kód	
-----	----------	---

PLIOSCRIB M-1ProV	0378 0500 000	1
--------------------------	---------------	---

PLIOSCRIB M-1ProV je určen pro:

- označení všech elektrických instalací a datové sítě;
- potisk trubek a kabelů;
- označování malých strojů, konektorových bloků, panelů, krabic atd...

PLIOSCRIB M-1Pro V má 2 stříhací funkce:

- kompletní (na požadovanou délku)
- předem nanařezané (polořez)

Návod si můžete stáhnout pod následujícím odkazem:
www.ses-sterling.com, **Products, Documentation and Notices.**



• **Profil M1P-M45**

flexibilní PVC - 6 barev.

☛ strana B13/21-03.

Používá se s nosiči PLIOGRAPH pro kabely Ø 1,1 až 30 mm, viz strana B5 / 2-01.



• **Samolepící štítky**

šířka 6, 9 a 12 mm - žlutá a bílá.

☛ strana B13/21-03.



• **Profil M1P-M27 a M1P-M37**

flexibilní PVC - žlutá, bílá a oranžová*.
pro kabely od Ø 1,6 do 2,5 mm a od Ø 2,3 do 3,4 mm.

☛ strana B13/21-03.

*bez M1P-M37



• **Označovací M1P-BAND10**

do pouzdra PE - žlutá a bílá.

☛ strana B13/21-03.

Pro použití s držáky textu PLIOMARK-MINI, viz strana B12 / 8-02.



• **Samolepící, vyztužená**

pro kabel od Ø 3 do 7 mm - bílá.

☛ strana B13/21-03.



• **Teplem smrštitelné PLIOFINE**

od Ø 2,4 do 6,4 mm - žlutá a bílá.

☛ strana A4/6-04.



typ	obj. kód	Barvy	délka (mm)		
Páska na tisk (s čipem)					
M1P-RC03BK	0378 0513 010	černá	-	2 x 100 m	
M1P-RC03WY	0378 0514 001	bílá	-	2 x 85 m	
Označovací M1P-BAND10 (pro použití M1P-TAB10)					
					
M1P-BAND10	0378 0508 001	bílá	10	15 m	
M1P-BAND10	0378 0508 004	žlutá	10	15 m	
Samolepící					
M1P-LBC6W	0378 0531 001	bílá	6	30 m	
M1P-LBC6Y	0378 0536 004	žlutá	6	30 m	
M1P-LBC9W	0378 0532 001	bílá	9	30 m	
M1P-LBC9Y	0378 0537 004	žlutá	9	30 m	
M1P-LBC12W	0378 0533 001	bílá	12	30 m	
M1P-LBC12Y	0378 0538 004	žlutá	12	30 m	
Samolepící, vyztužená					
M1P-LBA10W	0378 0539 001	bílá	10	8 m	
Profil M27/M37					
				pro kabely Ø (mm)	
M1P-M27	0378 0515 001	bílá	1,6...2,5	25 m	
M1P-M27	0378 0515 004	žlutá	1,6...2,5	25 m	
M1P-M37	0378 0516 001	bílá	2,3...3,4	15 m	
M1P-M37	0378 0516 004	žlutá	2,3...3,4	15 m	
M1P-M37	0378 0516 005	oranžová	2,3...3,4	15 m	
ProfileM45					
M1P-M45	0378 0507 001	bílá	-	25 m	
M1P-M45	0378 0507 002	modrá	-	25 m	
M1P-M45	0378 0507 003	zelená	-	25 m	
M1P-M45	0378 0507 004	žlutá	-	25 m	
M1P-M45	0378 0507 005	oranžová	-	25 m	
M1P-M45	0378 0507 007	červená	-	25 m	
• Options and spare parts					
M1P-SCPRO	0378 0505 000	Flexibilní pouzdro		1	
M1P-CT03	0378 0541 000	Jedna sada nožů		1	
M1P-CL03	0378 0542 000	Čistící set		1	
M1P-TA01	0378 0550 000	Návod		1	
M1P-TAB10	0378 0556 000	Návod pr M1P-BAND 10		1	
M1P-PC KIT*	0378 0590 000	M1-Pro PC software		1	
M1P-ADU*	0378 0591 000	USB adaptér		1	

* Pouze pro M-1Pro II

PLIOMARK-PRINT EOS5

Tiskárna na proužky, nosiče,
štítky a pěnové pásy



PLIOMARK-PRINT



PLIOMARK-PRINT EOS5

Váha:	5 kg
Rozměry (V x Š x D):	245 x 264 x 412 mm
Rychlost tisku:	150 mm/sec.
Rozlišení:	300 dpi
Rozhraní:	USB 2.0 Interface
Systém:	Windows 10
V balení:	1 napájecí kabel 1 USB kabel 1 CD s ovladači a manuálem

New

Použití: Tiskárna EOS5 se softwarem umožňuje snadno a rychle tisknout.



• PLIOMARK-PRINT EOS5 tiskárna



typ	obj. kód	
PLIOMARK-PRINT EOS5 s licencí 10.0	0317 0001 000	1

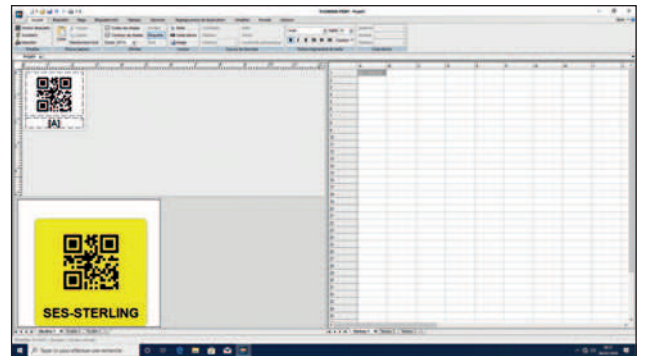

Tento software umožňuje přizpůsobit text k tisku podle vybraného produktu. Plná verze také umožňuje tisk čárových kódů, QR kódů, log a dalších obrázků. Má knihovnu obrázků obsahující symboly používané v elektrotechnice.

Ke stažení:

- software:

www.ses-sterling.com, sekce **Products - Software and Media**.

- návod:

www.ses-sterling.com, **Products** section, then **Catalogue, Documentation and Notices**.

• Inkoustové kotoučky - Potisk odolný proti poškrábání a otěru

typ	obj. kód	barva	pro	sírka mm	délka mm	
R71 55-360	0317 0101 010	černá	TF	55	360	1
FTI-Y 60-360	0317 0103 010	černá	TF - TA - PUR	60	360	1
FTI-Y 110-360	0317 0104 010	černá	TF - TA - PUR	110	360	1
FTI-X 55-300	0317 0105 001	bílá	TF - PUR	55	300	1



Návod k
obsluze ve
videu



Štítek TF

Materiál: polyester
Tloušťka: 0,175 mm
Provozní teploty: -40 až +125°C
Specifikace: bezhalogenové
Použití: Určeno pro předmontáž značení jednotlivých vodičů a kabelů do průřezu 16 mm². Rychlá a snadná instalace.

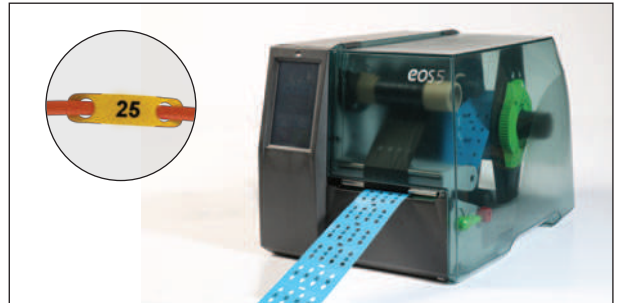

Barvy:

001 002 003 004 007
 bílá modrá zelená žlutá červená

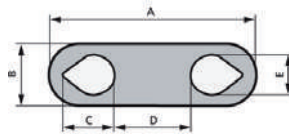

typ	obj. kód	pro prům. mm ²	A mm	B mm	C mm	D mm	E mm	ksu na roli	
TF1	0317 0201 ***	0,75 - 1,5	23	5,2	4,9	11,2	3,5	2000	1
TF1L	0317 0202 ***		34	5,2	5	22	3,5	2000	1
TF1B	0317 0203 ***	1,5 - 2,5	25	5,7	5,9	11,2	4,2	2000	1
TF1BL	0317 0204 ***		36	5,7	6	22	4,2	2000	1
TF2	0317 0205 ***	2,5 - 6	26	7	6,5	11	5,5	2000	1
TF3	0317 0206 ***	6 - 16	41	11	10,5	17	8,4	1000	1

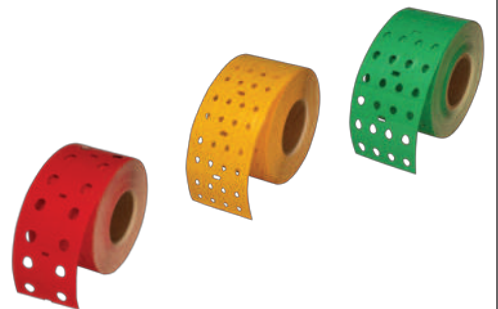

Nosiče PUR

Materiál: TPU
Tloušťka: 0,6 mm
Provozní teploty: -25 až +80°C
Specifikace: bezhalogenové
Odolnost vůči ohni: UL94 V0

Použití: Extra flexibilní nosiče pro použití v průmyslových odvětvích s náročným prostředím a venkovním prostředím.
 Upevnění pomocí našich kabelových pásek SES-QUICK.

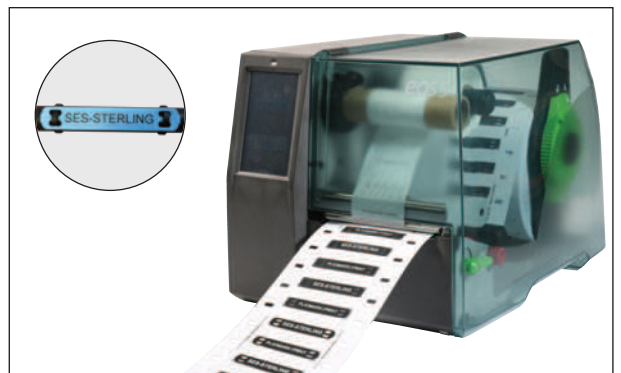

Barvy:

001 002 003 004 005 007 010
 bílá modrá zelená žlutá oranžová červená černá

typ	obj. kód	sírka x délka mm	ksu na roli	
PUR 60 x 10	0317 0301 ***	10 x 60	1000	1
PUR 75 x 25	0317 0302 ***	25 x 75	500	1
PUR 100 x 60*	0317 0303 ***	60 x 100	250	1



* K dispozici pouze v barvách bílá (001) a žlutá (004).



TA pěnové

Materiál: polyesterová pěna
Lepidlo: Akryl
Provozní teploty: -40 až +90°C
Specifikace: bezhalogenové

Použití: Tyto adhezivní spotřební materiály určené k označování součástí v průmyslovém sektoru (panely, tlačítka, ...) jsou ekonomickou alternativou k platovým značkám.



Barvy :

001 097

bílá stříbrná

• Štítky s kulatým řezem TA pěnové

typ	obj. kód	sírka x délka mm	kusu na roli	
TA 40-30 d.24	0317 0401 ***	30 x 40 Ø 24	1000	1



• Pásky TA pěnové

typ	obj. kód	sírka mm	kusu na roli	
TA 15x20	0317 0501 ***	15	20	1
TA 25x20	0317 0502 ***	25	20	1
TA 50x20	0317 0503 ***	50	20	1

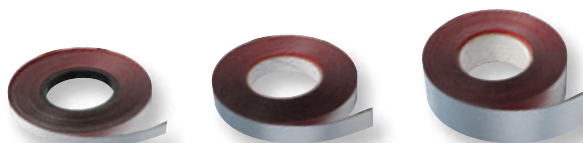

• Štítky TA pěnové

typ	obj. kód	sírka x délka mm	kusu na roli	
TA 13-7	0317 0601 001	7 x 13	1000	1
TA 22-22	0317 0602 001	22 x 22	1000	1
TA 27-15	0317 0603 ***	15 x 27	1000	1
TA 27-27	0317 0604 ***	27 x 27	1000	1
TA 35-15	0317 0605***	15 x 35	1000	1
TA 40-30	0317 0606 001	30 x 40	1000	1
TA 45-15	0317 0607 ***	15 x 45	1000	1
TA 45-25	0317 0608 ***	25 x 45	1000	1
TA 50-15	0317 0609 ***	15 x 50	1000	1
TA 50-25	0317 0610 ***	25 x 50	750	1
TA 60-30	0317 0611 ***	30 x 60	500	1
TA 90-30	0317 0613 ***	30 x 90	250	1
TA 90-45	0317 0614 ***	45 x 90	250	1
TA 100-30	0317 0615 ***	30 x 100	250	1
TA 100-50	0317 0616 ***	50 x 100	250	1
TA 100-70	0317 0617 ***	70 x 100	250	1

